



市民憲章

わたくしたちは、利根川と手賀沼にこまね自然と歴史には
 ぐくまれた我孫子の市民です。
 わたくしたちは、田園教育文化都市をめざす市民としての誇
 りをもち、明日への願いをこめて、ここに市民憲章を定めます。

水と緑と土のにおいがいっぱい 住みよいあびこにします
 心と体をきたえ 生き生きと働き 伸びゆくあびこにします
 老人を大切にし 子どもの夢を育て 幸せなあびこにします
 ふるさとを愛し 文化を高め 豊かなあびこにします
 みんなで話しあい きまわりを守り 明るいあびこにします

田園教育文化都市をめざして



市民のみなさま明けておめ
 てください。
 輝かしい昭和五十七年の新春を
 迎え、謹んでみなさまのご健勝
 とご繁栄を心からお祝い申し上げ
 ます。平素からの市政に対するご
 理解とご支援に対し、深く感謝申
 上げます。



市長 渡辺 藤正

頌 春

な動きの中で、十萬都市の基盤整
 備として、我孫子駅南北都市改造
 事業、下水道事業、公園整備事業
 などに重点を置き市政を進めてお
 ります。都市は人間の喜びを広げ
 る生活の場であり、人間の豊かさ
 を高める生産の場であり、人間の
 安らぎを深める休息の場でもあり
 ます。

この意味からも、本市の目ざす
 田園教育文化都市は、都市の動的
 環境の整備のみではなく、都市と
 しての自立性、都市づくりに対す
 る市民の自覚をも包含して、はじ
 めて形成されます。

みなさまの一層のご協力を賜り
 ますようお願い申し上げます。
 年頭のごあいさついたします。



議長 影山 光男

みなさま明けておめでと
 うございます。
 昭和五十七年の新春を迎えるに
 あたり、市議会を代表いたしまし
 て、謹んで新年のごあいさつを
 申し上げます。

議長の要職につくことになりました。
 もとより微力ではありますが、
 十萬市民の代表である議員各位の
 意見を十分尊重し、厳正なる議会
 運営と地方自治の発展のために努
 力いたす所存であります。

また、市民の声が十分市政に反
 映されるよう執行機関との連携を
 密に行い、田園教育文化都市の建
 設に向けて、目下当面する我孫子
 市政の幾多の重要な問題を解決す
 べく、今後、一段の努力を傾注す
 る所存であります。

何とぞ市民のみなさまの手厚い
 ご指導とご鞭撻をお願い申し上げ
 ます。

あびこの歴史を 訪ねてみませんか

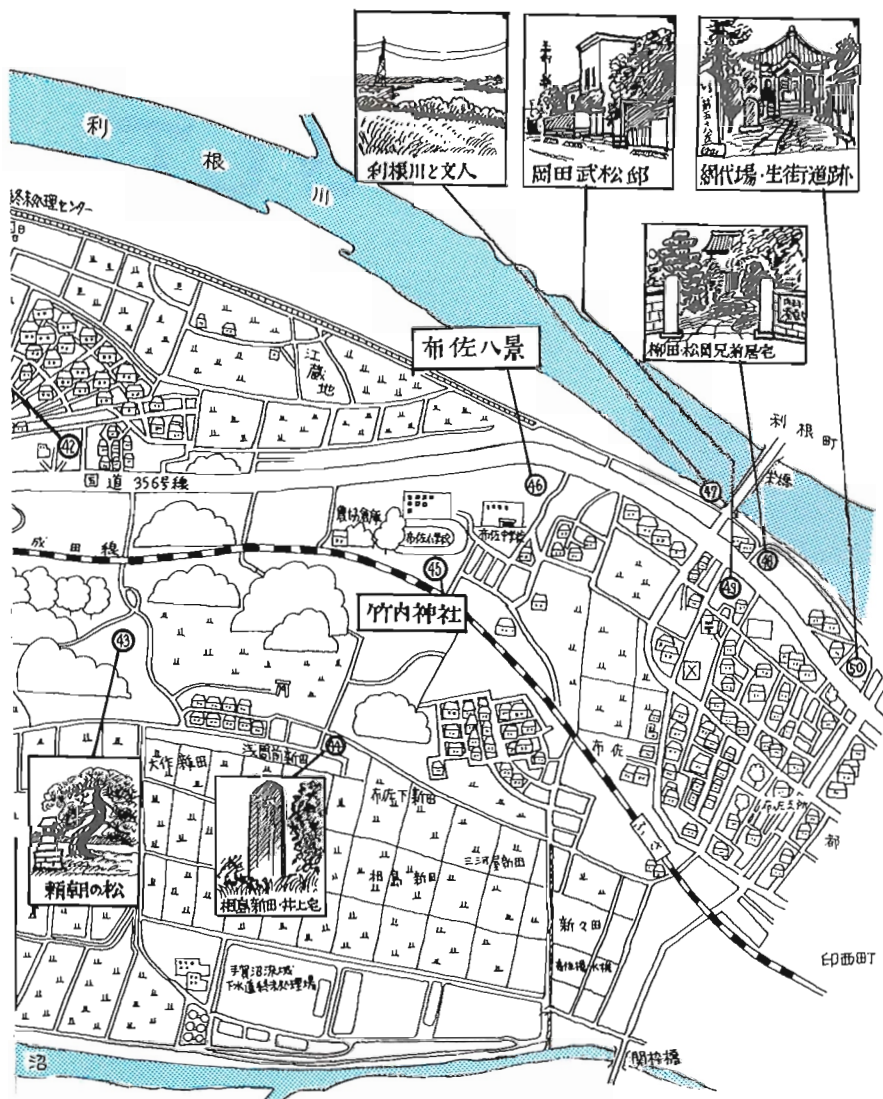

④③ 頼朝の松

源頼朝が伊豆から房総に逃れてきた頃、この地で手植えた松といわれ、千年の松、幸福ともよばれる名木であったが、今は枯れて何代目か当たる松が畑中にある。



④④ 相島新田・井上宅

享保時代（江戸中期）に相島新田を開いて、代々新田名主を勤めた。昭和初めには井上二郎が目録地整理に尽力。宅前に北堀の近代邸入、吉田亮の撰文による開墾記念碑が立っている。

④⑤ 竹内神社

江戸時代から布佐の鎮守として栄える。毎年9月に各町内から山車がでて朝祭が盛大に行なわれる。境内に英文の白鷺戦争戦跡記念碑が残っている。

④⑥ 布佐八景

近江八景になぞらえて、明和時代に地元で選ばれたとされる布佐の八景勝。鏡言書 力學 佛蘭 竹内松月 鳥屋 西山 竹内 藤原 千崎 松崎 松崎 松崎

④⑦ 利根川と文人

利根川は人や文化も運んだ。木下、布佐などの河岸には芭蕉、一茶などの足跡が残り、赤松宗昌のような地元文化人もでた。花袋、藤村、長谷川申らも訪れ作品を発表している。

④⑧ 柳田・松岡兄弟居宅

医業を営む長兄松岡清の下で（柳田国男（民俗学者）、狩野（俳句大佐・言語学者）、津夫（映画・日本画家）ら近代文化史上に大きな足跡を残した兄弟が青少年時代の一時を過ごした。

④⑨ 岡田武松邸

岡田武松は明治7年に布佐に生まれる。中央気象台長など歴任した五代気象学のパイオニア。大正初めの家屋と羊館島の書庫が残っている。

④⑩ 網代場・生街道跡

「利根川物語」でその味利根川へと貫かれた布川川の網代場があった。この網代場からの舟は馬で松戸まで運ばれた。この遺生を網代と尊んだ。

我孫子の自然を生活の中に巧みにとり入れて生きて来た先人たち……
限りなく澄みわたる空、夢を誘う雲が消えつつある今、四季感あふれ、人情がしのばれるこれらの史跡の数かずは、私たちの街「あびこ」の秘められた財産ではないでしょうか。田圃に育まれてきた人びとの生活が、歴史が、色濃く、そして深く刻み込まれています。
春、夏、秋、冬……季節の折おりに、ひとり歩きもよく、二人一緒も絵になり、子ども連れや仲間同志も、また、話はずむことでしょうか。
現在、これらの史跡を基にして、市民のみなさんの協力を得ながら「史跡文学散歩道計画」が進められています。私たちの街の、私たちの史跡を訪ねてみませんか。
あなたに何かを語りかけてくれるかも知れません……

※「我孫子の郷土史散歩」（我孫子市史研究センター刊）を市内書店で頒布しています。価格は一冊千円です。



29 古利根

河川改修によって取り残された旧利根川の河川の跡。岸辺の風情に往時の面影をとどめる。対岸の小埋集落は江戸時代、船着場として賑わった。

30 法岩院

戦国時代末の天正11年に芝原城主河村出羽守が開基、書田貞良を開祖とする。出羽守のものと思われる墓や四国相馬堂境5番札所が境内にある。

31 芝原城趾

中津城趾ともいわれ、戦国時代には河村氏の居城であったといわれる。趾下に利根川を望む古戦場土の丘陵で、空堀・土塁・櫓跡などの遺構が残る。

32 順道塚

“天正10年、芝原城が落城の後、河村氏の家臣とされる柳伊賀守(順道)が陣土32人と共に自刃した所といわれる。寛文13年(1673年)の碑がある。

33 龍泉寺

度重なる火災で由緒は不明だが弘法大師が杖を置かれたといわれる古刹。江戸時代には近郷村かきを普賢した。山門に舊の面影を残す。四国相馬堂境76番札所が境内にある。

34 中野治房宅

旧中里村の旧家で名主を勤め酒造りを営む。理学博士の中野治房を生む。老屋は「湖北村誌」(大正時代)刊行の功労者。近くに村誌の著者菅井敬之助の舊宅があった。

35 手賀沼難教育者之碑

戦時下の昭和19年秋、女教員連成会が湖北から対岸の手賀へ渡る途中に突風をつけ船が転覆。自学中心主義教育の千浜宗一郎校長ほか17名が遭難した。その追悼碑。

36 日秀西遺跡

県立湖北高校内。和同開珎銭のほか古墳時代の住居跡や倉庫跡とみられる建物跡などが出土。古代地方官舎とかがわりのある遺跡ではないかと関心を集めている。



37 将門神社

神社の祭神は平将門。将門が手賀沼を馬で集り切り、朝日の昇天を待たせた地との伝承がある。いまは、社殿はなく参道の奥に石籠が祀られている。

38 将門の井戸

「湖北七ツ井戸」のひとつ。石井戸とも呼ばれる。承平年間に将門がひらき、軍用にも使したと伝えられる。「かまくらみち」と地元でよばれる農道が近くを通る。

39 日秀 観音

平将門の守本尊と伝えられる観世音菩薩を本尊とする。境内に将門伝説とつながる首飾地蔵や四国相馬堂境29番札所がある。日秀の集落には将門伝承が数多く残っている。

40 千間堤

新田開発が盛んだった享保時代、手賀沼では高田友清らによって沖田下から沼南町市瀬まで千間の堤が築かれ、沼を二分して水を利根川に落し、2万石の新田を開いたという。

41 誓不合神社

祭神は鶴崎朝原誓不合命(うがやぶきあえずのみこと)ほか。明治41年に村社誓不合ほかを兼島神社境内に移した。本殿の彫刻は精巧で見事である。起伏ある広い境内に堂、石塔などが多い。

42 気象送信所

岡田高松などの努力で、昭和13年に開所。最初が高層気象観測を行っていたが、18年に気象通信専用線施設となり、現在は天気図の描写伝送などの業務を行っている。

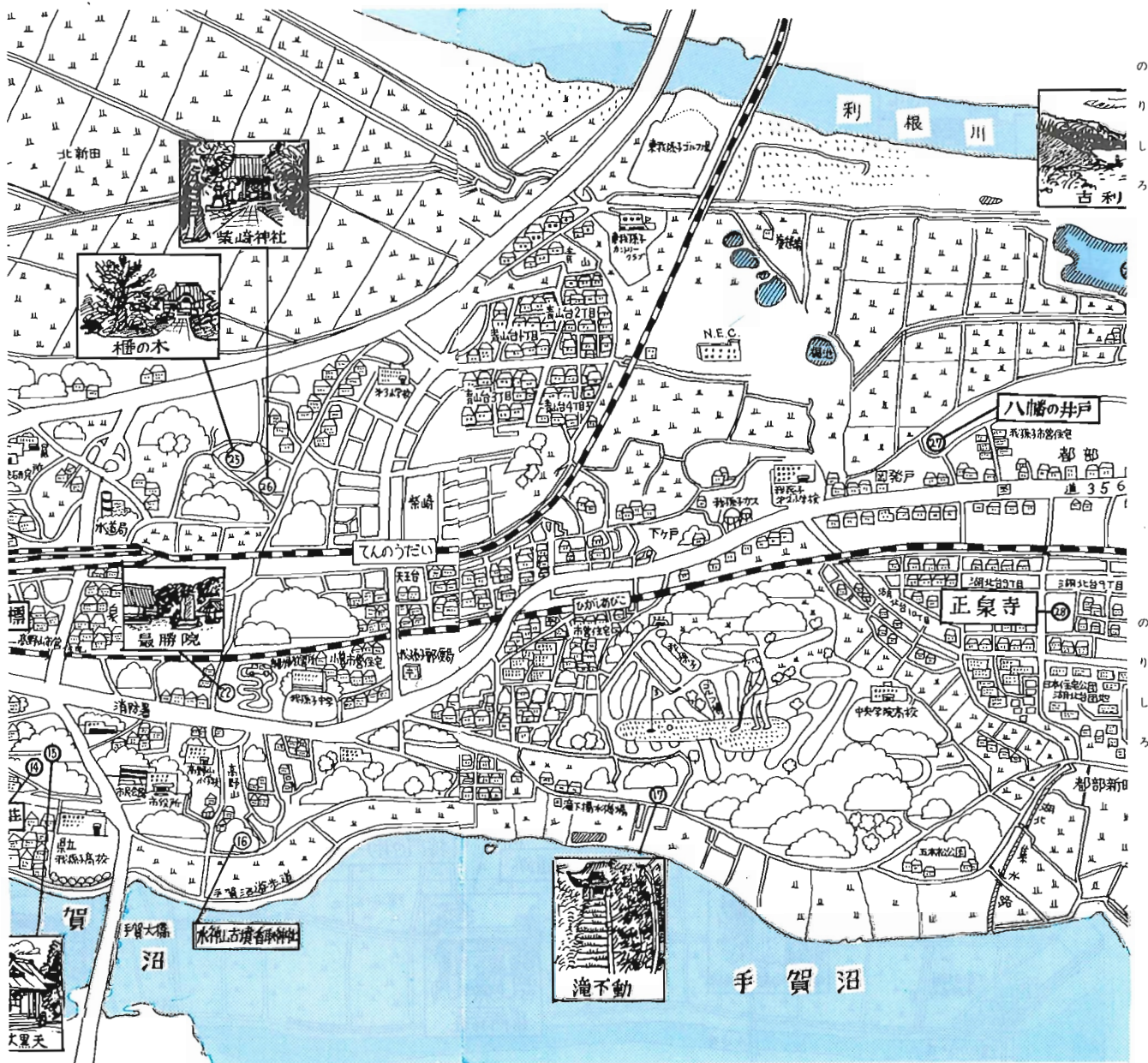

⑮子の神大黒天

ネズミを使徒とする大黒天を奉祀。脚下の痕跡に雷撃ありといわれ、遠征からの参詣者で賑わったという。四圍相馬霊場38番札所が境内にある。世の季節は美しい。



⑯水神古墳・香取神社

古墳は我孫子で最も古い5世紀頃の築立で、東湖館内最大の前方後円墳。これより西にある香取神社は村の鎮守の観音が深く、境内に古墳2基が残っている。

⑰滝不動

文化年間(19世紀初)の建立とされる。当時、大日照りにも濡れないほどの滝の水が落ちていたのでその名がついたといわれる。四圍相馬霊場38番札所がある。草葺きの小堂である。

⑱日立精機2号墳

日立精機島内の芝生の中にあり、我孫子古墳群中、7世紀初めの前方後円墳。石室の内部をみることが出来る。縄文土器、土師器、須恵器が出土した。

⑲山一林組生糸工場跡

創業は明治39年。当時、我孫子唯一の近代的工場で県下でも有効の規模を持った。従業員数300余名、生糸約5000俵を製造していた。昭和3年、社名が古橋生糸となる。

⑳我孫子宿本陣宅(小熊家)

我孫子宿は江戸時代、水戸街道中、小金宿と取手宿の間にあり、小熊家は宿場の問屋兼名主を勤めた。まだ昭本陣としての家格を持ち、草葺の家屋は往時をおもい起こさせる。

㉑水戸・成田道標

国道356号線、馬2丁目の旧水戸・成田街道分岐点にある。「これより右布川御湯、徒足左水戸御湯(元禄4年)と刻まれ、旧御旗筋を示した道しるべ。

㉒最勝院

小林一茶が文化7年(19世紀初)に立ち寄ったことが句帳「七番日記」に記されている。四圍相馬霊場27番札所がある。中庭にある滝泉寺の門扉。

㉓大長屋門

江戸末期、名主であった布藤村士谷津の野口宅にある。日清戦争当時に建築された門。牧歌的な農村風景の残る周囲の景観によくマッチしている。

㉔久寺家城趾

戦国時代、小金の高野氏の支配を受けていた我孫子城主、我孫子左衛門貞徳守の支城であったといわれている。近くに我孫子城跡もあったが開発してはいない。

㉕榎の木

柴崎の東源寺境内にある。県天然記念物。樹の由来は四圍相馬霊場を創った光徳頼朝の手植たのかやといわれる。高さ17.8m、周囲9.8m、樹齢200余年の巨木である。

㉖柴崎神社

かつては勢見社、北牟社といわれていた。明治13年に柴崎神社となる。貞末武将が征伐の安全と武運長久を祈願、のち平将門の祈願と東儀が講かたさされる。

㉗八幡の井戸

筒井戸の八幡神社の下にある。「湖北七ツ井戸」のうち最も使用されている唯一の井戸。近くの薬師堂入口に明治時代の地元教育者であった英義輔の墓所がある。

㉘正泉寺

北条時頼の開基とされる。その惣持法性尼と伽藍にまつわる縁起をもつ。江戸時代以降、女人成仏の霊場として信仰があった。境内に四圍相馬霊場38番札所がある。

あびこ 史跡まっお

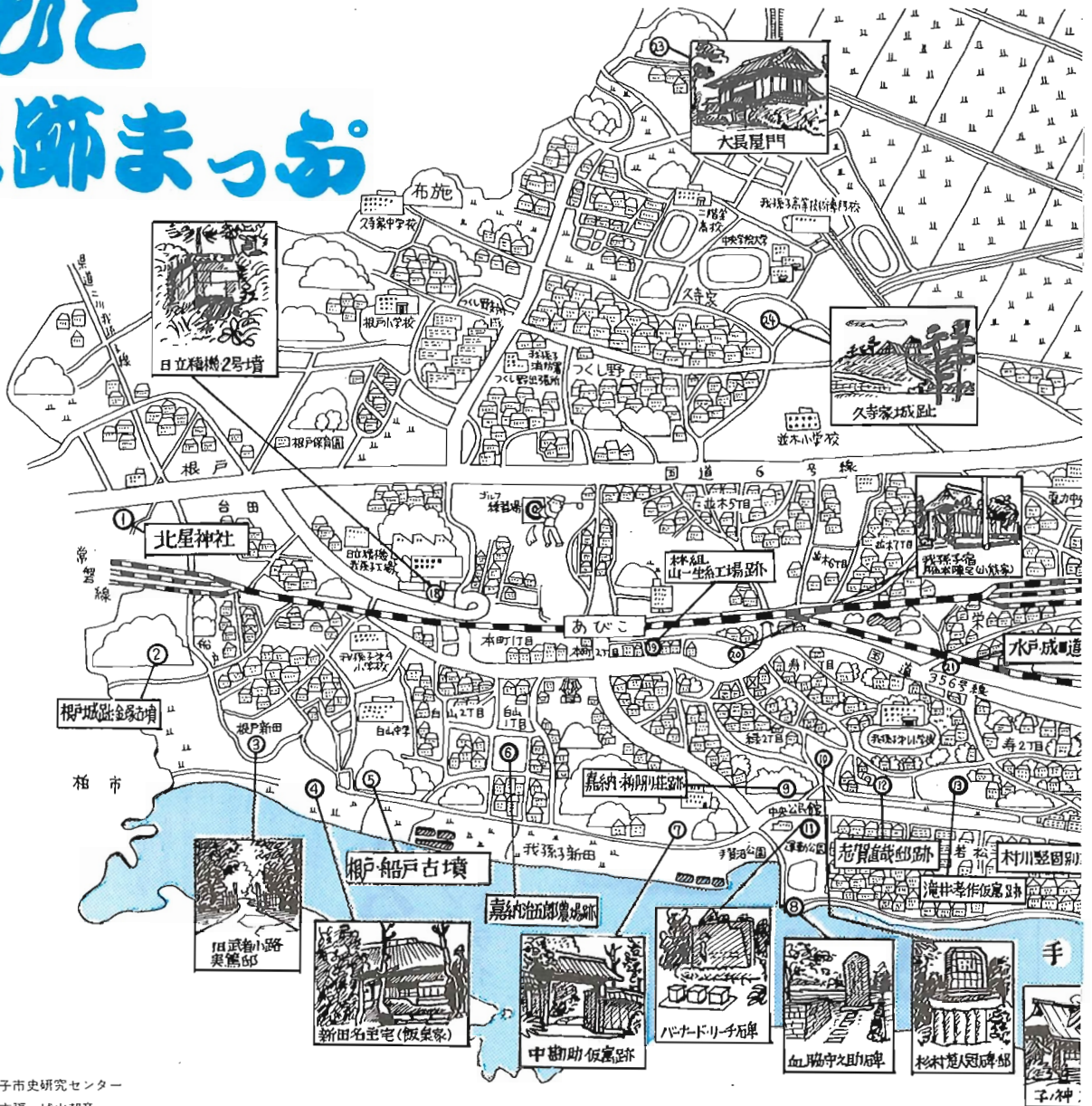

協力 我孫子市史研究センター
イラスト 城山吉彦・城山邦彦

①北星神社

根戸城趾の北方、国道6号線沿いにある。妙見信仰をもつた中世の支配者の相馬氏とゆかりのある神社とされる。神社の東方に中世館趾の一部とみられる土塁と空堀が残っている。

②根戸城趾・金塚古墳

城趾は手賀沼西端、台地突端にある。相馬隆光が居城したと伝承がある中世城郭でよく保存されている。古墳は我孫子古墳群の西端にあり、短甲が出土、6世紀初めのもつとされる。

③旧武者小路実篤邸

白樺派の武者小路は大正5～7年まで居住し、「新しき村」や「AとB」などを書く。「新しき村」の発会式はこの邸内で開かれた。庭園は当時をしのばせ、四季とをわすめ美しい。

④新田名主宅(飯泉家)

飯泉家は根戸新田の旧家で名主を長い間つとめ、天保時代には代官の「預所」であったといわれる。享保時代からの手賀沼開墾に功労があった。



⑤根戸・船戸古墳

6基をなす古墳群で手賀沼を見おろす台地の先端にある。7世紀末とおもわれる横穴式石室及び多数の副葬品が発見された。

⑥嘉納治五郎農場跡

柔道の始祖、講道館の生みの親で、教育者であった嘉納治五郎は明治～大正にかけて天神山に別荘を建て、白山に農園を開いた。農園は彼の理想とした学園建設の予定地であった。

⑦中勘助仮寓跡

夏目漱石門下の一人、中勘助が手賀沼公園近くの高橋家に寄寓したのは大正9～12年まで。「忍のほとり」などの作品を残した。

⑧血脇守之助碑

明治、大正、昭和にわたり齒科医師界に不朽の功績をのこし、野口英世の育ての親でもあった。碑は戦前に子第一岡が生地の大光寺山門脇に建てたものを、最近、手賀沼畔に移した。

⑨嘉納・柳別荘跡

民芸の父、勸業院は天神山の「竺樹荘」に大正3年から足かけ8年、居住した。この間に民芸運動の思想を形成し、漬田庄司やリーチと親交を深めた。嘉納と柳は叔父と甥であった。

⑩杉村楚人冠碑・邸

楚人冠は戦前の朝日新聞の最高幹部。大正13年に我孫子へ移住し昭和20年に当地で没す。俳句結社「湖畔吟社」を主宰し地元文化の育成に努めた。河村清山作の碑が建てられている。

⑪バーナード・リーチ碑

イギリスの陶芸家バーナード・リーチは大正5年に我孫子に移居、宗悦邸に窯を築く。この我孫子窯で3年間創作にはげむ。昭和45年我孫子ロータリークラブが英文記念碑をたてる。

⑫志賀直哉邸跡

志賀直哉は大正4～12年まで我孫子に在住、「和解」、「暗夜行路」などの作品を生んだ。居宅の建物はないが当時の庭木が残っている。茶室はほど近いところに移築されている。

⑬滝井孝作仮寓跡

雑誌「改造」の記者時代、志賀と親交をもつ。大正10年に記者を辞め、作家生活に入る。大正11～12年に我孫子で生活し「無限泡盛」などを発表。

⑭川村堅固別荘

西洋史家で元東京帝国大教授の別荘。手賀沼が一望できる丘陵上に独特な設計の建物がある。邸内は昭和初めの別荘地の雰囲気がいまも残す。

国民年金はもう一つの成人式

20歳になったら加入しましょう

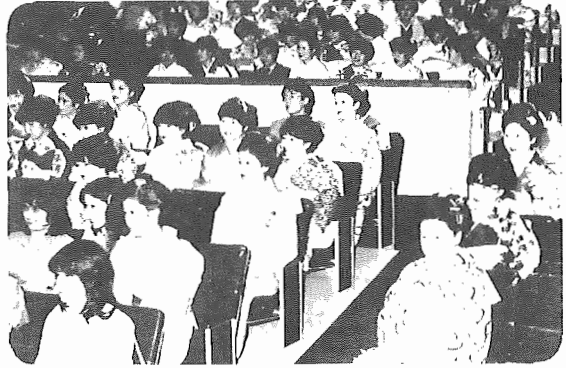

国民年金も、もう一つの成人式です。加入をお忘れずに (写真・昨年の成人式)

20歳になると、成人として多くの権利・義務が生れますが、国民年金に加入するののも一つといえます。

国民年金とは?

国民年金は、農林漁業、商工業、サービス業などの人とその家族のための年金制度です。この制度は、必ず加入しなければならない、強制加入と希望するときは任意加入とが分ります。

「強制加入」は、厚生年金や共済組合などの他の年金に加入していない20歳から60歳未満の国内に住所がある人が対象となります。「任意加入」は、20歳から60歳未満のサラリーマンの妻や、芸術部の学生などが対象です。

加入者は保険料を納めなければなりません。保険料の額は一律

450円です。

もし、加入中に病気やケガで障害になったときは、障害年金が、不幸にも失を亡くした家庭で母子年金が受けられます。そしてあなたが65歳になれば、老齢年金によって老後を守るようになります。

外国人の方も加入を

1月1日で、国民年金法が改正され、外国人(日本国籍を有しない人)も国民年金に加入できるようになりました。

年金相談を行います

▼日時 1月7日(木)午前10時から午後3時まで
▼場所 我孫子駅前行政連絡所
▼相談員 松戸社会保険事務所年金課長 松戸社会保険事務所年金課長 松戸社会保険事務所年金課長 松戸社会保険事務所年金課長



だれもが老人になる人の妻などは任意加入の対象となります。

▼加入手続 国民年金課年係で行っています。

火は消えるかな

1月11日 月初め

昔の消防ポンプで消火にトライ



運転手にすすめる酒は「毒」となら変わりなし

「正月だから、おとそだから一杯。と酒を飲んで車を運転する人……取返しのない事故が待っていることでしょ。車を運転する人に酒を進める人……かけがえのない人を失うばかりか、自ら重い罪に処せられることでしょ。」



1月11日(月)午前9時から我孫子中学校で出初め式が行われます。市の消防署、消防団が勢ぞろいして、訓練を行います。なかでも見ものは、旧式消防ポンプを使っての、消火実験。

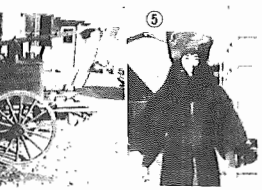
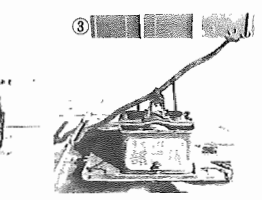

写真①生電水、右は圧力タンク無し、江戸時代のもので飯泉長治郎氏(本町)寄贈、左はタンク有り、江戸時代のもので、大井、雄氏(栄崎)寄贈。②生電水、明治時代のもので、日暮俊氏(久米)寄贈。③脚用ポンプ、大正昭和の初めのもので、中時下根屋で保管されていた。④脚用ポンプ、田高勢行で保管されていた。⑤防火衣、江戸、明治時代のもので、伊藤市太郎氏(布佐)寄贈

あびこあれこれ

大地震に備えて水の確保を

青山台



操作してしばらくたつと水が勢よく出た 円内はモーター

非常用給水栓完成

もし、大震災が起きて水道がストップしたら……青山台では、これを解決するために、自治会員らの手で給水栓をつくりました。

正しくは、震災対策非常用給水栓といひ、青山台のほぼ中心、4丁目公園内にあります。小さなフレハブの小泉のなかに、停電しても大丈夫なようにとカソーで動くモーター、給水塔が置かれ、深さ70cmの井戸から水をみあげて3つの水道に水を送る仕組みとなっています。

昭和55年の夏に計画をたて、昨年秋に完成。費用は120万円ほどかかったそうです。現在、青山台には、約800世帯、2800人が住んでいますが、非常時の水は、ほとんどまかなえるとのことでした。

住戸に残る主婦のみなさんを中心に、モーターの動かしの講習を毎日行っているほか、各家庭に、地震対策の聞きや非常用マッパ、ローソクを配ったりし、日頃から、地震対策を怠らない青山台です。



「桜井戸」のそうじ

古戸

おとそと時間を、終了しました。役員さん一人は、以前は、村の花嫁かやっつたんですよ。結婚式の花の朝、腹合わせをしたコイをここに放したためです。今は、青年団もなくなつたので、ワシらやっつてるんですよ」と語っていました。

桜井戸は、「湖井戸」にも数えられ、昔は、古戸の人たちが、炊事、洗濯に利用していました。しかし現在は、ふたを金網で覆われ、「出番」は元旦だけになっています。

しめわが張られた桜井戸には元旦、古戸の人たちが晴うちから無病息災を祈つて若水とりを訪れます。

市民のひろば

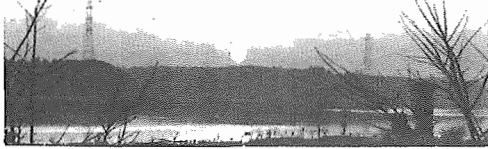

12月1日現在 ●人口 103,713人(+2,288人)
 ※()は前年比 男 51,848人・女 51,865人
 ●世帯数 30,471世帯(+877)

●市役所本庁 85-1111
 ●つくし野支所 84-8801
 ●湖北支所 88-0828
 ●湖北支所 88-2111
 ●布佐支所 89-2358
 ●教育委員会 85-1151
 ●水道局 84-0111
 ●消防署 84-0119
 ●社会教育課 85-1511

シルバーセミナー墨絵教室

今回も初歩の方を対象とします
▶内容 四君子、文人画ほか
▶日時 1月20日・27日・2月3日・10日・16日・23日の計6回 午後1時30分から3時30分
▶場所 市民会館第2・3会議室
▶会費 2000円
▶募集人員 40名
▶申し込み方法 往復ハガキに、住所・氏名・年齢・職業・電話番号を明記し、寿1の13の27 社団法人我孫子市シルバー人材センター事務局まで。なお、お子様連れの場合はご遠慮ください。
▶締め切り 1月10日、ただし先着順で、満員になり次第締め切り
▶問い合わせ シルバー人材センター事務局 ☎84-6894

（男）声楽員募集

我孫子市民合唱団（混声）の男声団員を募集します。
▶練習日時 第1・3・5土曜 第2・4日曜 午後6時30分から9時まで（指導者 内田元也）
▶場所 市民会館、めばえ幼稚園
▶団費 月額2000円
▶問い合わせ 飯沢 ☎82-8346 高嶋 ☎83-3112

（第6回）昭和の演歌新春大会

▶日時 1月17日(日)午前11時30分開演
▶場所 市民会館ホール（入場無料・抽せんてで賞品があります）
▶出演 塩まさる、益田喜久栄社中、須田勇寿社中、若菜利根菊社中、にっぽんの心を歌う会
▶連絡先 会本部津田 ☎82-8713
▶主催 にっぽんの心を歌う会

（第2回）湖北絵画展

56年度中央展・県展入選作品をはじめ新作を展示します。
▶日時 1月15日(金)～18日(月) 午前9時から午後7時（最終日は午後4時まで）
▶場所 市民会館第2・3会議室
▶連絡先 毛利弘子 ☎88-0548

（手賀沼児童保育室の指導員募集）

手賀沼児童保育室では、児童の下校から帰宅までの時間、生活指導をしてくれる方を募集しています。募集人員は2名で、明るく子ども好きの方でしたら年齢性別は問いません。
▶連絡先 小倉 ☎82-9644（夜7時以降）

（献血にご協力を）

移動採血車が、次のとおり採血しますのでご協力ください。
▶日時 1月8日(金)午前9時30分から正午
▶場所 市役所正面玄関

（水道工事店指定申請）

昭57年度我孫子市指定水道工事店（新規と継続）の指定申請を受け付けます。
▶申請書交付日 1月11日から指定申請用紙を交付します。
▶受付期間 1月18日～2月13日
▶問い合わせ 水道局経営管理課

（進学資金貸付制度のご利用を）

▶対象 高校、大学等に進学する資金を必要とする人
 ▶融資額 1世帯当たり50万円以内
 ▶期間 高校3年、大学4年（短大は2年）
 ▶利率 年8.5%（見込み）
 ▶保証人 1名以上、ただし財団法人進学資金、融資保証基金を利用する場合は不要。
 ▶返済方法 毎月元利均等払い
 ▶取り扱い期間 昭57年1月から4月
▶問い合わせ 国民金融公庫松戸支店

（千葉県花植木センターから）

県花植木センターでは、花植木生産農家や一般市民を対象に次のとおり研修を行います。受講料は無料ですので、希望者はセンター（成田市）までお出かけください。
▶日時と内容 *1月15日午後1時 花植木の肥料の種類と使い方 *1月17日午後1時 鉢物培養土の作り方 *1月24日午後1時 種子から育てる草花 *1月26日午後1時・1月27日午前9時・1月28日午前9時 小庭園の設計の仕方
▶問い合わせ 県花植木センター ☎0476 (32)0237

成人式のご案内

▶日時 1月15日(祝) 受付＝午前10時から10時30分 式典＝午前10時30分から11時30分
▶会場 市民会館ホール
▶該当者 昭36年4月2日から昭37年4月1日に生まれた方。該当する方には、年賀ハガキで通知しましたが、1月5日までに届かない場合は、教育委員会社会教育課へご連絡ください。
 ◎市内中学校を卒業した方の担任の先生方をご招待しました。式終了後、成人者の皆さんと恩師の先生方との懇談の場を設けます。

（「わが家の家計簿」体験談募集）

▶募集期間 昭56年12月1日から昭57年2月28日
▶原稿 本文は400字詰原稿用紙5枚以内、本文のほか月別・項目別別支出一覧表を添付すること（最近一年分）原稿には応募者の住所・氏名・年齢・職業・同一家計で暮らす家族一覧、家計簿記載年数・連絡電話番号を記載の上、封筒の表面に「家計簿体験談」と明記すること。
▶送り先・問い合わせ 県企画部消費生活課内 県府審推進委員会 ☎260-91、千葉市市場町1の1 ☎0472(23)2290

（東京身体障害者職業訓練校訓練生募集）

▶職種 被服縫製系、工業機操系・事務系・印刷系
▶応募資格 ◎身体障害者であつて、その症状が固定し、義務教育修了者またはこれと同等の学力を有し、就業する意志のある方 ◎伝染性疾患、重度視力障害、精神障害等がなく、医療管理または介護を必要とせず、団体生活のできる方。
▶募集期間 2月17日まで
▶訓練生の特典 授業料は不要、88工具等は貸与します。また、希望者は入寮できます。
▶応募手続 松戸公共職業安定所 ☎0473(62)8106へ申し出てください。応募に必要なる用紙が備えてあります。
▶問い合わせ 国立東京身体障害者職業訓練校 ☎0423(41)1411
（技能士通信講座生募集）
▶訓練期間 標準1カ年（いつでも受け付けます）
▶受講料 1級8千円、2級6千円
▶訓練内容 教科書・指導書等による自学指導・質疑応答・設問解答・面接指導
▶問い合わせ 千葉総合高等職業訓練校 ☎0472(42)4166

（ボランティアの会）

◆定例会 1月8日 午前10時 つつし荘
◆朗読勉強会 1月27日 午前10時 我孫子駅前行政連絡所
◆朗読勉強会新人養成講座 1月13日・20日 午前10時 我孫子駅前行政連絡所
◆点字勉強会 1月29日 午前10時 市民会館
◆望月荘奉仕活動 1月19日
◆鶴岡亭奉仕活動 1月21日
◆連絡先 社会福祉協議会 ☎84-1539

（探鳥会）

◆平林寺探鳥会◆
▶月日 1月10日(日)雨天中止
▶集合 新松戸駅8時40分 同駅発8時48分府中本町行に乗り
◆手賀沼探鳥会とカウント◆
▶月日 1月15日(祝)雨天中止
▶集合 市役所午前9時
◆新年の集い(室内行事)◆
▶月日 1月15日(祝)雨天決行
▶集合 香取神社(高野山) 正午
▶行事 パードフィーワ行事検討スライドその他
◆鏡子探鳥会◆
▶月日 1月31日(日)雨天中止
▶集合 我孫子駅発8時14分成田行電車後部に乗車

（明るい話題）

◆成精正義様（柴崎） からつつし荘へ、アナム機一台の寄贈がありました。
◆渡辺ユキ様（緑） から、手をつなぐ親の会のクリスマス会にと10万円の寄付がありました。
◆藤原綾子様（並木） から、福祉のために1万円の寄付がありました。
◆志賀善一様（福島県いわき市） から、福祉のために10万円の寄付がありました。
◆おがめ本店様（寿） から、おがめチャリティーの収益金10万1380円の寄付がありました。社会福祉整備基金の一部として利用させていただきました。
◆第四小学校広報委員一同様 から、福祉のために1990円の寄付がありました。
◆我孫子市建設業会様 から、社会福祉施設整備基金として50万円の寄付がありました。
◆中村弘様（布佐） から、身体障害者福祉センターに通所する人のために、車イスとロフトストランドクラッチの寄贈がありました。
◆授産施設和耕学園（水海道市） の生徒の皆さんが、身体障害者福祉センター・福祉作業所・老人ホーム4遠園に陶芸作品（茶わん）をプレゼントしてくれました。

（タバコは市内で買えますよ）
 市内でタバコを消費することに、約30円がタバコの収入として市の財源になります。昨年度の市タバコ消費税は、2億1800万円でした。
 =我孫子たばこ販売促進組合=

テレホンサービス
85-1313

1	◆	◆休日当番医＝テレホン・サービス ◆休日救急歯科診療日＝休日救急歯科診療所 9:00～12:00 ◆つつし荘休館
2	土	◆休日当番医＝テレホン・サービス ◆休日救急歯科診療日＝休日救急歯科診療所 9:00～12:00 ◆つつし荘休館
3	日	◆日曜当番医＝テレホン・サービス ◆休日救急歯科診療日＝休日救急歯科診療所 9:00～12:00 ◆つつし荘休館
4	月	◆つつし荘休館
5	火	
6	水	◆消費者苦情相談＝市民相談室10:00～15:00
7	木	◆年金相談＝我孫子駅前行政連絡所10:00～15:00 ◆少年相談＝少年センター10:00～15:00
8	金	◆育児教室＝中林上野年報(受付:該当者:9:30～9:45、該当外10:00～11:30) ◆不動産相談＝市民相談室10:00～15:00
9	土	
10	日	◆日曜当番医＝テレホン・サービス ◆休日救急歯科診療日＝休日救急歯科診療所 9:00～12:00 ◆平林寺探鳥会＝新市庁集合8時40分 ◆母親学級＝湖北市民センター 9:30～11:30 ◆心配ごと相談＝湖北市民センター 9:00～15:00 ◆つつし荘休館
11	月	
12	火	◆育児教室＝我孫子青年報(受付:該当者:9:30～9:45、該当外10:00～11:30) ◆つつし荘休館
13	水	◆消費者苦情相談＝市民相談室10:00～15:00
14	木	◆母親学級＝湖北市民センター 9:30～11:30 ◆少年相談＝少年センター10:00～15:00
15	金	◆手賀沼探鳥会とカウント＝市役所集合 9:00 ◆つつし荘休館 ◆休日当番医＝テレホン・サービス ◆休日救急歯科診療日＝休日救急歯科診療所 9:00～12:00
16	土	

市民会館の催し

市民会館名画座 '82 劇団文化座公演

奇跡の人 土

ヘレン・ケラーとサリバン先生の愛と勇気を描いた感動的名作。1979年度作品、文部省特選、青少年映画審議会推薦
 *監督 P・アロン *原作・脚本 W・ギブソン *出演 P・D・アスティン、M・ギルバート *上映時間 1時間38分
▶日時 1月24日(日) 1回目 午前10時 2回目 午後1時 3回目 午後4時
▶入場無料 (整理券を配付します)。
▶主催 教育委員会 **問い合わせ** 市民会館 84-3311

◎入場券のお求めは◎ *平賀書店(我孫子駅前口) *北口ひらが書店(我孫子駅北口) *荒井書店(天王台駅前) *石川春光堂(湖北駅南口) *十一屋書店(布佐駅前) *プッススズキ(つくし野) *中央公民館 *市民会館 *市民会館内売店 "ひろがり"