広報 あびこ

第158号
昭和39年5月16日発行

発行所
千葉県東葛飾郡我孫子町役場
電話（あびこ）42・142・242
昭和34年7月30日第三種郵便物認可
発行日　毎月　1日・16日

5月の納税は

健康保険税
固定資産税
都市計画税
の 1期分です

5月29日午前9時から4時まで、興陽寺と商工会館で出張徴収をします。

業策
農施
の業
こと
と商

農業で防除関係に重点

商工業対策に組織の強化など

○……最近の町の統計によると専業、兼業を含めて農業に従事している戸数は約千五百世帯という数字がでています。これは町内総世帯数六千八百世帯の約二十パーセントを占めています。このように町全体のなかでも大きな割合を占めている農業関係の行政はどのようにおこなわれるか、また、商工業関係はどのようにおこなわれるか、これらのことを新年度予算にあらわれた数字をとうしてみてみましょう。……○

農林水産業費は一千四百二十一万六千円、商工費は三百七十三万三千円となっています。

まず、農業関係について順をおってみてみましょう

▣農業構造改善　現在のところ本町は予備指定地域となっていますが、これからは立地条件、営農状況などを考慮して湖北地区以東に適地を選定し、実施する計画をたて、その推進費として二十五万円を計上してあります。

▣病害虫防除　毎年継続的におこなわれる事業ですが本年度は、あらたに土壌病害防除費三十七万円を加えました。

そのほか、水稲関係防除費七十八万円、果樹、花卉防除費五万円、野鼠駆除十二万円などがあります。

▣耕種改善　今後あらたな進路として取り上げられつつある水稲直播栽培研究に重点をおき、他の農作物試作圃などを含めて九万円を計上してあります。

▣営農構造改善　今後の農業は耕種改善はもちろん必要でありますが、それと同時に営農構造をどのように改善していくかということも重要な問題として取り上げられなければなりません

そこで農業形態の改善と推進を図るために、農業経営コンタクールをおこなうことになっています。

また、作物別に講師をまねいて講習会などを随時開き、営農構造についての研究推進をはかります。

▣機械力　町内の水田は四百五十ヘクタール以上区画整理がおこなわれ、大型機械の使用も可能となってきました。そこで本年度は水田防除の機動力の増加と適期防除を主眼として、中型スプレーヤー（防除機）一台を購入します。

また、水稲直播栽培を推進するためにトラクター利用と関連して七条時直播機一台、ハロー等を購入します。

▣補助事業　東利根小水路事業、南部土地改良事業、農業共済事業、種子更新事業、青果物出荷並びに特産物奨励関係などがあり、これらに対して総額百七十万円を計上してあります。

▣畜産・林業・水産畜産については豚の予防注射、林業では松毛虫、アメリカシロヒトリの防除をそれぞれ重点としました。水産では利根、手賀沼の雅魚放流事業、また、各漁業組合に対しては県補助とあわせて鯉、鮒、鰻などの放流に補助を計上しました。

▣商工業対策　都市近郊の本町では、商店経営も近代化を強く要求されています

都市近郊の商店経営はたいへんむずかしい問題を含んでおり、各商店も店舗の改善や消費者に対するサービスなどの面に新らしい感覚をとりいれていかなければなりません。

したがって、業者組織の健全育成と指導体系の強化推進が現在においての急務でしょう。このため商工振興事業、商店街整備事業、商工まつりなどに対して約九十万円の費用を計上しました。

また、商工業経営に最も重要である資金については融資をあっせんするとともに保証協会に加入して、融資の債務保証の強化をはかるため二百万円を金融機関に預託しました。

このほか、各商店が店舗の近代化をはかるために融資をうけた場合に、融資額五十万円を限度として、その資金に対し年三分の利子補給をする制度をもうけ、本年度から実施の段階になっています。そのほか、職業訓練所誘置、太子会の育成などをおこないます。

▣観光事業　本年度は観光協会の再建と強化をはかるため五月中にそれ等の手続きを完了して、会員の増強を推進し、手賀沼を観光資源とする観光事業の拡大を計画しています。

・・手賀沼架橋完成・・

写真のように手賀沼大橋も完成し橋梁については四月に検査も終わり引渡し済みです。

現在、沼南側の築提部分の沈下試験をおこなっており、取付部分の工事は七月中に終る予定です。

竣工式は七月下旬か八月上旬におこないます。

飯塚山線舗装工事進む

日立精機通用門から飯塚を経て六号国道へぬける町道の舗装工事は四月から始められています。舗装は延長六百八十六メートル、幅三メートルから六メートルです。すでに三分の一を舗装六月中旬に完成します。

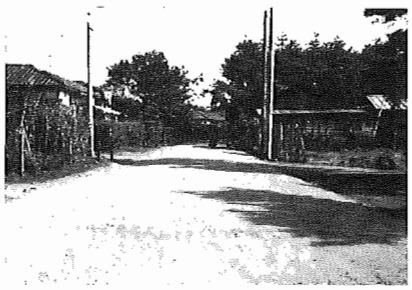

国民年金に検認員

国民年金の検認員（集金人）を次のとおり一名採用しました。

検認員は納税組合に加入していない家庭を二ヵ月または三ヵ月に一回訪問して検認をします。

なお、検認員は身分証明書を常に持っていますからご不審の点がありましたら証明書の呈示を求めてください。

▣検認員
井上　歳子

永年勤続者を表彰

清水佐市さんなど八名

五月一日は労働者の祭典メーデーでしたが、町では例年のとおり、日立精機でおこなわれたメーデー式典の席上、町内の永年勤続者を次のとおり表彰しました

（　）内は勤続年数

▼清水佐市＝日立精機KK（二十六年）
▼田縁泰次郎＝日立精機KK我孫子工場（二十四年）
▼浅野利良＝玉庄本店（二十一年）
▼川和幸治＝日立精機KK我孫子工場（二十一年）
▼小熊甚吾＝我孫子郵便局（二十一年）
▼井上町子＝石橋生糸KK我孫子工場（二十二年）
▼鳴島光夫＝我孫子駅（二十二年）
▼清水佐市＝日立精機KK我孫子工場（二十一年）
▼海老原角次＝青木工業有限会社（二十三年）

あなたの犬の管理は……

他人に迷惑をかけないように

最近犬の放し飼いが多くなりましたので、飼い主のみなさんは常に犬の管理を厳重にして、他人にめいわくをかけないよう心がけてください。次のようなことに注意しましょう。

❶飼い犬が他人のからだに危害を加え、また他人の財産に損害を与えることのないよう管理する。

❷門柱、家の出入口、その他見やすい所に飼い犬のいる表示をしておく。

❸飼い犬は捨てないこと。（不用の時は松戸保健所へ届け出てください。電話二三四〇番）

❹飼い犬が人をかんだ時は所有者はすぐ保健所へ届け出なければなりません。

町消防団へ東鉄局長から感謝状

我孫子町消防団に四月二十五日、東京鉄道管理局長から感謝状と金一封がおくられました。

これは三月三十日午後一時ごろ常盤線沿線の山林火災で約四千平方メートルを焼きましたが、この時の消防団員約百十名の活躍に対しておくられたものです。

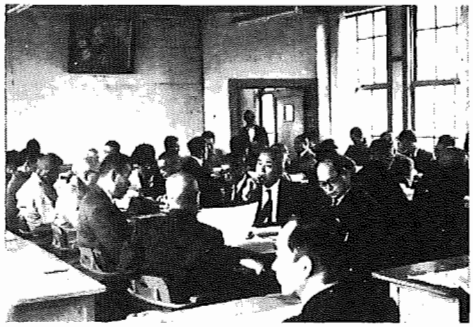

区長・連絡員会議開く

4月27日午後2時から役場二階会議室で区長、連絡員約70名が参加して、ことし最初の会議が開かれました。この会議では町の重要施策などについての話し合いがおこなわれました。

発明に無料相談室をご利用ください

県民の発明に関する相談に応ずるため、県庁内に発明相談室を設置してあります。特許、実用新案、意匠登録などの出願手続き、その他発明考案に関するすべての事項について、専門の弁理士が無料で相談をうけています。

相談の内容

▽特許、実用新案、商標、意匠についての技術と法律上の相談。

▽発明の実施化に関する相談。

▼権利の評価、権利の譲渡実施権の設定等に関する相談。

▼工業所有権の権利侵害等の防止に関する相談。

▼特許広報類の閲覧

▼その他発明に関する相談

ただし、これらの相談についての書類作成はおこないません。

相談日

相談日は原則として毎月第一第三木曜日、午前九時三十分から午後四時まで、当日が休日祭日の場合は次週の木曜日です。

耕耘機の燃料から火災

ガソリンの取扱いに注意

ガソリン、石（灯）油、重油など危険物の取扱いについては、これまでいろいろみなさんにお願いしております。

しかし、ちょっとした不注意から火災をおこした事例が最近二件ほどありました。根戸地区（一件は柏）で耕耘機にガソリンを補充中、マッチの火でガソリンの量を見ようとして引火しました。このため物置小屋を焼いたり、負傷したりしています。

ガソリンは消防法で第四類の第一石油類に属する甲種危険物とされ、低い温度で引火し、その燃焼速度はたいへん早く、消火は極めて困難です。別名を揮発油といわれているように揮発性が強く、常温でも爆発性ガスを生成します。

容器中のガソリンは常に揮発しようとしていますので、容器のフタをとった場合、いっせいにそこから揮発するわけで、ここに点火源があればただちに燃えるわけです。

危険物の貯蔵、取扱いなどは消防法によって種々規定されており、これを厳重に守っていただかなければなりません。

消防団常備部では、四月二十四日、五日の両日、町内の貯蔵、取扱所の立入検査をおこないました。

この結果、その貯蔵数量の超過、施設などが基準に不適合であるもの等が数店あり、改善を早急にするようお願いしてあります。

これから農繁期をむかえ耕運機を使用する機会等も多くなりますが、燃料を補充する時は、じゅうぶん注意してください。

また、ガソリンは二リットル以上貯蔵取扱いする場合は届出を必要としますですから無届でドラムカン入り（二百リットル）のガソリンを貯蔵することは違反になります。

また、家庭で衣類のシミ抜きなどに使用しているベンジンもガソリンと同じような性質を持っています。

道路は広く使いたい

泥土汚水も事故のもと

道路は広く……自動車もできるだけ端へ

最近の交通事情を見たり聞いたりするとき、「交通戦争」という言葉がちょうどあてはまるようです。

交通事故を防止する問題は、ひとり警察や自動車の運転手が取り締りをしたり注意するということだけでは解決されない問題も含みつつあるようです。

美しい話題

四月二十七日社会課へ次の様な文面の手紙とともに千円がおくられてきました＝私は胡北地区にて農業に従事しています。今までは税金等の滞納でご迷惑をかけたこともありました。しかし最近では幾分か生活もよくなり感謝しています。

ついては今日なお恵まれない方々が町内におられるとともに存じます。

今後ささやかではありますが貧者の一灯をそれらの方々にささげたいと存じます…以下略＝

社会課ではこのお金を社会福祉協議会へまわして、恵まれない方のために使うことになりました。

わたくしたちが、事故が多い、道路がせまいとなげく前に、もう一度わたくしたちの周囲を見わたしてみましょう。

たとえば、自分の家の前の道路を広くしておくようなことを注意しただけでもいくぶんなりとも事故は少なくなるでしょう。

また、交通の防害となるように、道路上へ泥土、汚水、ゴミなどをまいたり捨てることもちょっとしたことですが事故の原因となることがあります。

つぎに運転をする方への お願いは、車をとめておく場合に、できるだけ道路のはじへ止めておき、できるだけ道路を広く使えるようにしましょう。

運転する人も、また運転しない人も常に道路を広く使うよう心がけましょう。

紙くずのない町にしよう

とくに公共の場所を

千葉県では「紙くずのない千葉県」運動をとりあげ美しく住みよい町づくりをする運動をおこなっています。

わたくしたちは、自分の家や、その周囲に関しては たいへん清潔にしていますが、一歩外へ出てしまうと案外無関心になってしまいます。とくに、多数の人の集まる場所（道路、公園など）では、この傾向がたいへん強いようです。自分の家と同じように公共の場所を清潔にしましょう。

業者への支払いに口座振替

これまで、町から業者への支払いは毎月二回窓口を通じておこなうだけでしたが、四月一日から銀行に預金口座をもうけてある場合は、その口座にふり込むこともできるようになりました。

支払いに口座振替をご利用したい方は申し出てください。

選挙の期日

選挙を行なう日（投票日）のことを選挙の期日といいます。

選挙の期日をいつに定めるか、特別の定めのあるもののほかはそれぞれの選挙を管理する選挙管理委員会にまかされています。しかし、どの選挙にあっても公職にある者の任期満了によるときはその任期満了前三十日以内に選挙の期日を定めます。

また、解散による総選挙と一般選挙（地方公共団体の議会議員選挙）は解散の日から四十日以内に選挙をおこないます。

国会議員の任期満了による選挙を行なわなければならない場合でも、国会の開会中、閉会してから三十日にならない、それぞれのとき、ある いは参議院が開会中であったり参議院閉会の日から三十日にならないときは、いずれも閉会の日から三十一日以後三十五日以内の日をもって定めることになります。

このように選挙の期日は任期満了による選挙、解散による選挙、再選挙補欠選挙など、行なわれる選挙の事由によって異なる期間内で選挙の期日を定めます。

選挙の期日が定まると総選挙、通常選挙は天皇の詔書で公示されますが他の選挙は国、地方公共団体のいずれの選挙にあっても、それぞれの選挙を管理する選挙管理委員会が告示します。

この公示、告示は選挙の期日を国民、住民に広く知っていただくためのものです。そして、公示告示をもって立候補の受付が開始されます。

選挙豆辞典

東葛中部地区 開発組合職員・看護婦など

事務職員募集

東葛中部地区総合開発事務組合では次のとおり職員を募集しています。

▼事務職員　一名　普通自動車の運転免許を有し事務経験のある者、年令二十才から三十才まで。

▼建設機械操作手　一名　特殊自動車の運転免許を有する者、年令二十五才から三十五才まで。

▼伝染病隔離病舎に勤務する職員。

・事務主任　一名　高校卒業程度の学歴を有する者、年令は問いません。

・看護婦　三名　甲看護婦二名、準看護婦一名、年令は問いません。

・助婦　一名　学歴年令は問いません。

・運転手　一名　事務経験のある者。普通自動車の運転免許を有し年令二十五才以上。

▼採用方法

①原則として柏市、我孫子町、流山町、沼南町の居住者、あるいは通勤所要時間が一時間以内に居住する者

②日本の国籍を有する者。

③給与は柏市一般職の給与に関する条例に準じて支給します。

④東葛中部地区総合開発事務組合（柏市役所内）まで履歴書（最近撮影の写真を添付）をご持参ください。

▼受付期間　五月二十五日まで。

その他くわしいことは事務組合（電話柏局二一〇一番）へお問い合わせください。

（林野火災防止）

掲示板

日本脳炎予防接種 希望者は申込む

前号でお知らせしたとおり日本脳炎の予防接種をおこないますが、その申込み方法、期日、対象者などつぎのようにきまりました。

▼申込み方法　ハガキ、電話、口頭などいずれの方法でもけっこうですが、住所保護者氏名、接種者名、生年月日、初回追加の別をはっきりお知らせください。

▼申込み場所　保健課、湖北支所、布佐支所。

▼対象者　昭和三十八年十一月三十日以前に生まれた者、ただし、小中学生はのぞく。

▼料金　初回免疫（二回接種）二百六十円、追加免疫（一回接種）三十円

▼締切り　五月三十一日

接種日程はつぎのとおりです。

・日程表

場所	第1回	第2回
布小	6月8日	6月16日
湖小	6月9日	6月17日
二小	6月10日	6月18日
三小	6月11日	6月19日
一小	6月12日	6月22日
四小	6月15日	6月23日

井戸水の消毒

全町いっせいに井戸水の消毒をおこないます。

薬剤配布　五月下旬各地区の区長、連絡員を通じて井戸のある世帯に配布します

配布量は約十回分程度

使用方法　普通の井戸について一回十cc（さかづきに約一ぱい分）の薬剤を投入する。

使用薬剤　チョロックス（六パーセント次亜塩素ソーダ）

電気工事士試験

昭和三十九年度の電気工事士試験を次のとおりおこないます。

＝筆記試験＝

日時　六月二十八日

場所　千葉市穴川町関東学園

発表　七月下旬

＝技能試験＝

日時　九月二十日

場所　未定

発表　十月中旬

＝願書受付＝

期間　五月一日から六月一日まで。

場所　千葉市市場町二、千葉県商工労働部工業課、または役場産業課。

＝受験手数料＝

千円、ただし千葉県収入証紙により納入する。

＝その他＝

受験申込書は役場産業課に用意してあります。くわしいことについては産業課へお問い合せください。

警察官募集

千葉県では、ただいま千葉県警察官を募集しています。

▼応募資格　昭和十二年十月二日から昭和二十一年十月一日までに生まれた男子で、学歴は問いません。

▼受付　柏警察署、または近くの派出所、駐在所へ六月十三日までに。

▼試験　六月二十一日、二十二日の両日、柏市でおこないます。

▼待偶　初任給は月収約一万六千円（ただし短大卒は二号俸、大学卒は四号俸それぞれ高くなっています）

制服、靴などの現物支給、年三回のボーナス、住宅は各警察署に寮や宿舎などがあり、そのほか、健康保険などの厚生制度や施設も完備しています。くわしいことは、柏警察署、近くの駐在所へお問い合せください