広報 あびこ

第144号
昭和38年10月16日発行

発行所
千葉県東葛飾郡我孫子町役場
電話（あびこ）42・142・242
昭和34年7月30日第三種郵便物認可
（発行日　毎月　1日・16日）

10月の納税は

町・県民税の3期分です

町や県の事業が円滑に行なえるよう、納期限内に納めましょう。10月31日午前9時から午後4時まで興陽寺で出張徴収をしますから、ご利用ください。また同時に国民年金の納入事務もおこなっています。

第4回臨時町議会

常備消防へ消防車を購入

渡辺議長辞職、後任に今井氏

○……　第四回臨時町議会は九月二十三日から会期五○……日間をもって開かれました。この臨時町議会に○……は税条例の一部改正、水そう付消防ポンプ車の○……購入など十二件の議案が提出されました。審議○……　の結果一件が閉会中継続審査となったほかは原○……案可決されました。

なお、会期の最終日、審議終了後渡辺多門議……○長より議員辞職の辞表が提出され議会はこれを……○受理することに同意しました。後任の議長には……○今井正三氏が選出されました。可決された議案……○のおもなものはつぎのとおりです。……○

▼税条例の一部改正

地方税法の一部改正と道路運送車輌法の一部改正による条文の整備で、改正されたおもな点は次のとおりです。

納期限後に納付した場合の延滞金については、これまで一日三銭の割合で計算していましたが、改正によって一日四銭の割合で計算することになりました。

これまで陸運局で取り扱っていた農耕作業用自動車が町の取り扱いとなり、税額は年額千円、また、その他の小型特殊自動車は年額三千円となりました。

町民税、固定資産税については、これまで事情によって納期限の延長が認められていましたが、改正によって延長が認められなくなりました。

以上三点がおもな改正点です。

▼水そう付消防ポンプ自動車の購入

消防団常備部へ購入するもので金額は二百七十二万八千円です。ポンプ自動車の規模は、現在常備部にあるものと同じで千八百リットルの水を積載できます。

▼予算外義務負担

し尿処理場の附帯施設は財政上の理由によって、明年度設置する計画でしたがそのうち車庫、公舎、放流池については本体装置の竣工と同時に完成しなければ運営上支障があります。このため本年度中に工事を竣工して明年度において、その支払いをしようとするものです。金額は二百五十六万円です。

▼寄附を受けること

財団法人第一住宅建設協会から根戸新田地先に建設中の当協会分譲住宅の排水溝構築工事にあてるため、三百万円の寄附がありました。

▼工事請負契約の締結

し尿処理装置附帯設備のうち車庫、公舎、放流池の工事を次のとおり契約しました。

◈車庫　一棟　軽量鉄骨スレート葺　七十二平方メートル

◈公舎　一棟　木造平家建瓦棒葺　三十二・四平方メートル

◈放流池　一池　素堀　九百六十立方メートル

◈契約金額　二百五十六万円

◈契約の相手方　荏原インフィルコ株式会社。

▼工事請負契約の締結

第一住宅協会より寄附のあった排水工事費によって根戸新田地先に延長五百五十メートルの排水施設工事をおこなうもので、契約金額は二百八十三万五千円、契約の相手方は佐藤興業株式会社。

▼第二回歳入歳出追加予算

追加額は土木費の三百五万円だけで、総額二億二千百六十八万九千円になりました。追加額は根戸新田排水施設工事費としてつかわれます。

▼教育委員の任命の同意

教育委員渡辺重氏を再選任命しました。渡辺氏の略歴次のとおり、現住所我孫子町我孫子二二二七番地、生年月日、明治三十六年三月二十八日、最終学歴東北帝国大学卒業、主な履歴弁護士開業、元町議会議員、教育委員。

〔臨時町議会最終日，11議案を可決〕

赤い羽根募金

みんなで幸せを高めよう

社会福祉事業に使う募金

十月一日からは「赤い羽根」で知られている共同募金運動が始まりました。

赤い羽根をシンボルとするこの運動は、おたがいの力で、みんなのしあわせをたかめ、明るい地域社会をつくるとともに、公けの社会福祉予算の増額をうながし、社会保障制度の確立をはかるための世論をみちびく役割をも果しています。

だれもがおたがいのしあわせに関心をもち、おたがいの力でこれを高めていってこそ、福祉国家がつくられます。

この運動は、民主社会における社会連帯性の自覚と社会人としての責任を強調する国民運動なのです。

そして運動は、都道府県を単位としておこなわれ寄附金もその地域の社会福祉事業のために使われます。

たとえば、昨年の募金は千葉県では次のように使われました。

保育所、農繁期保育所、児童遊園地その他福祉事業を営んでいる団体など百十二施設団体に三千二百万円

社会事業に奉仕する方々の研修や、従事者の養成などに二百七十万円。

社会事業の企画研究などに三百五十万円。

身寄りのないお年寄りや身体の不自由な人々を収容して世話をしたりしている施設に三百四十万円。

正しい社会人に更正させるため宿を与え、職業を世話している施設団体に百六十万円。

医療社会事業施設に百五十万円。

保育所の増改築や母子寮乳児院、精神薄弱児の施設などに六百九十万円。

以上のように使われました。

この運動にみなさんが協力しても、直接みなさんに利益があるというものではないかも知れません。しかし、おたがいの社会をよりよくするため、この運動にご協力ください。

町正

前号の行政区画図と編成表に誤りがありましたので次のとおり訂正いたします

㉒富里、中里　中峠下の一部

㉔中山、中峠下

文化祭へ参加を

申し込みは早目に

すでにお知らせしてあるとおり十一月三日の文化の日を中心にして、展覧会、芸能祭、卓球、庭球大会を開きますから、参加希望者は早目に教育委員会へ申し込んでください。

また、十月二十日には第三回町民運動会を我孫子中学校グランドで開きますから、あわせてご参加ください。

▼文化展覧会　十一月三日四日、第四小学校、日本画洋画、写真、書道、華道、児童画など。

▼芸能祭　十月二十七日、第一小学校、器楽演奏、合唱、民謡、歌謡曲、日本舞踊、西洋舞踊など。

▼卓球大会　十一月十日、布佐小学校、男子学生、女子学生、一般男子、一般女子、壮年の五部、団体は男子四名、女子三名。

▼庭球大会　十一月三日、我孫子中学校、初心、一般OBの三部。

▼第三回町民運動会　十月二十日、我孫子中学校、種目はいろいろあります。老若男女を問わず参加できます。

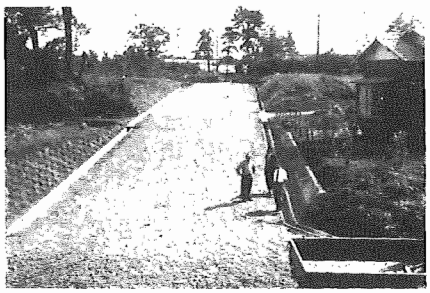

モデル街路完成

天王台土地区画整理事業としておこなっている区画内街路工事としての第一号道路ができあがりました。

この道路は東我孫子駅近くにつくられ、幅八メートル、延長五十七メートルあります。

狩猟は申請した県だけ

狩猟法の一部が改正

ことしも狩猟の解禁期が近づいてきましたが、狩猟法の一部が改正され六月十五日から施行されています。その要点は次のとおり

❶「狩猟法」が「鳥獣保護及び狩猟に関する法律」と改められました。これは、この法律が単に狩猟に関する規制だけを定めているものではなく、鳥獣の保護という積極的事項をも規定しているため、その内容にふさわしい法律名に改められたものです。

❷狩猟免許制度が改められました。

これまで、都道府県知事が行なう狩猟免許はその効力が全国に及ぶものでしたが、今後は免状を交付した都道府県知事の管轄区域内においてのみ狩猟ができます。たとえば、これまでは東京都知事から免状の交付を受けた者は、その免状により他の府県でも狩猟ができましたが、今後は東京都知事から免状の交付を受けた者は他県では狩猟ができなくなります。

❸狩猟期間は、北海道を除く地域が十一月一日から翌年二月十五日まで、北海道は、十月一日から二月十五日までとなります。

❹猟法の制限として、これまでライフル銃は鳥、けだもの両方の捕獲に用いることができましたが、今後はけだものの類だけに限って認められることになりました。

なお、最近五年間における狩猟法違反は三十三年に一千七百件であったものが昨年は三千件にふえています。また爆発事故も昨年中は三百件を数え、死者四十名、負傷三百名を出しています。

流行期に備え〝流感〟の予防

接種希望者はハガキで申込む

インフルエンザ（流行性感冒）の流行の季節をむかえようとしていますが、町では希望者に予防接種を実施します。

ワクチンの購入などのつごうにより、接種希望者の数をつかみますから、接種を希望する方は次のとおり申し込んでください。

▼申し込み方法　ハガキに住所、氏名、性別、生年月日町内別を記入して、十一月五日までに保健課へ申し込んでください。

なお、小、中学生は各学校別に希望をとりますから申込みの必要はありません

接種は十二月二日から始めますが、日程その他は表のとおりです。

〔予防接種をして〝流感〟をよせつけない〕

インフルエンザ予防接種日程

場所	第1回	第2回
布佐小学校	12月2日	12月9日
湖北小学校	3日	10日
第二小学校	4日	11日
第三小学校	5日	12日
第一小学校	6日	13日
第四小学校	7日	14日

▼時間　午後一時三十分から三時まで。

▼料金　生後三カ月以上六才未満＝百円　六才以上十五才未満＝百四十円十五才以上＝百六十円（いずれも二回分の料金です。）

▼その他　インフルエンザの予防接種は二回接種しませんと効果がありませんから、必ず二回受けてください。

核断診結健康

よくない受診率

第二次診断十四日から

九月十六日から二十三日まで第一次の結核健康診断がおこなわれましたが、昨年と比較して受診率があまりよくないようです。

自分はだいじょうぶだと思っても、このような機会は年に一回しかありませんから、ぜひ受診されるようおすすめいたします。

なお、X線撮影を受ける場合に金具、ボタンなどの付いた下着類を着用していますと、撮影がよくできませんので、ご注意ください。

第二次の診断は十月十四日から各地区で始まっていますが、十八日以後の日程は下表のとおりです。

X線の撮影と同時に、希望者にたいしては血圧の測定もおこないますから、血圧測定も希望される方は受付へ申し出てください。この測定も無料でおこなっています。

才二次結核健康診断日程

月	日	場所	時間
10	18	中峠下公民館	9.30～16.00
10	21	古戸公民館	9.30～11.30
10	21	湖北駅前	13.00～16.00
10	22	都部	9.30～11.30
10	22	第2小学校	13.00～16.00
10	23	東我孫子駅前	9.30～11.30
10	23	我孫子中学校	13.00～16.00
10	24	青山	9.30～11.30
10	24	第3小学校	13.00～16.00
10	25	日新	9.30～11.30
10	25	久寺家	13.00～16.00
10	28	根戸下天王様	9.30～11.30
10	28	森田精米所	13.00～16.00

昔から恐ろしいものとして一口に「地震、雷、火事おやじ」といわれていますが、このうちわたくしたちの日常生活にとって欠くことのできないものでありながら、ちょっとした不注意で生命財産に損害をあたえるものが火であり、火災であります。町内で発生した火災については九月一日号でお知らせしたとおり、半年間で三十五件、その損害額は約一千四百万円と大きな数字になっています。

さて、この火災原因としてあるいは火災の発生した場合に災害の拡大等に影響をおよぼす危険物についてお話ししたいと思います。危険物については消防法に定義されており、その一般的性質と予防および消火方法などにより第一類から第六類までに分類されています。

この危険物に指定されているものは、発火性、引火性のあるもの、発火した場合注水消火の困難なものなど四十五品目があります

そして、この危険物のある一定数量以上をあつかう場合、その位置、構造および設備の基準等についてこまかく規定されています。

また、これらの危険物を取り扱う場所では危険物取扱主任者免状を有する者が危険物の取扱作業に関して保安の監督をしなければならないと規定され　この免状を有する者のいない時は危険物を取り扱ってはならないとされています。

わたくしたちの日常生活に関係の深い危険物は第四類に属しています。それはガソリン（指定数量一〇〇リットル）灯油、軽油等（指定数量五〇〇リットル）重油（指定数量二〇〇〇リットル）その他黄（赤）りん生石灰、アルコール類、動植物油類、濃硝酸、濃硫酸等がおもなものです。

最近石炭に変る熱源として重油などを使用するバーナー類がたくさん設備されるような傾向ですが、指定数量以上の貯蔵取扱いをする場合はもちろんですが、指定数量以下の場合でも、よく調べて届け出をしてください。よく調査研究もせず無届で設備をしたりしますと、せっかくつくっても使用することができず、つくりかえしなければならない場合があります。

火災をまねく「危険物」

ガソリン等の取扱に注意

さきの査察でもその例が二、三ありました。ですから、まず設置許可申請書（位置、構造、設計図等）を提出して許可を得たうえで工事をおこない、完成した時完成検査を受け、この検査に合格した後にはじめて使用できるわけです。町内の設備不完全な給油取扱所、一般取扱所等の改善も九月末日で二、三の取扱所を除きだいたい終り、危険物の火災予防行政上大きな効果をあげたことと思われます。なお、農家でのタバコ乾燥場、穀物乾燥器および耕運機用ガソリン等の取り扱いについてもじゅうぶん注意されるようお願いいたします。近くの関宿町でもタバコ乾燥場の火の不始末から三件の火災が発生しているそうです。

これからは火を使用することがだんだん多くなってきます。石油ストーブ、こたつ、あるいはエントツの状態やたき火など火の元に注意して、火災のないあかるい町にしましょう。

老人母子福祉大会

七百名が参加

歌やおどりで一日楽しむ

老人福祉法が制定された記念行事として九月中旬に第一小学校で、第一回老人母子福祉大会が開かれました。

この大会には町内のおとしより、母子家庭のみなさんなど七百名あまり参加され、漫才、歌謡曲、あるいは町内のしろうとの方々の手品、バレーおどりなどを楽しみながら一日をすごしました。

この大会は毎年おこなう予定です。

一小講堂での老人母子福祉大会

農村中堅青年養成所生募集

農業の近代化は、農民自身の意欲と創意によって進められなければならないことはいうまでもないことです。それにはまず若い農業者の経営的、社会的視野の拡大が要請されます。

県では、こうした農民をつくるため、次のような計画で研修生を募集しています。

▼応募資格　十八才以上二十五才未満の者で高校を卒業した者、中学校卒業の者は三年以上の農業経験のある者。

▼経費　副食費のほかは無料で、県から月五百円の補助があります。

▼研修期間　つぎの三コースがあります。

①男子短期コース　一月八日から三月八日までの二カ月間

②女子コース　三月二十日から七月五日まで、ただし五月は家庭実習となります

③男子長期コース　七月五日から六カ月間、ただし農繁期は帰宅する。くわしいことは館山市亀ケ原八〇三農村中堅青年養成所へお問い合せください。

掲示板

我孫子町職員募集

我孫子町職員の採用候補者名簿を作成するため次のとおり採用試験をおこないます。

▼採用予定人員　十名以内

▼受験資格①高校卒（三十九年三月卒業見込を含む）以上の者またはこれと同等以上の学力を有する者。②昭和十四年四月一日以後に生まれた者、男女を問わず③本町に通勤可能の範囲（一時間以内）に住所を有する者。

▼第一次試験　十一月上旬

試験科目は国語、数学、作文、行政知識。

▼第二次試験　十一月下旬

第一次試験合格者に対して口述試験と身体検査をおこないます。

▼身上調査　受験資格があるかどうかおよび申込書に記載されている事項が正しいかどうかを調査します。

▼合格者の決定　一次、二次試験および身上調査の結果にもとづいて合格者を決定します。

▼合格から採用までの経過

①合格者は採用候補者名簿に登載されます。②採用は昭和三十九年四月一日以降になりますが、欠員の状況によっては合格後ただちに採用する場合もあります。

▼給与　初任給一万四千円（暫定手当含む）以上になる見込み、毎年昇給、通勤手当、時間外勤務手当等が支給されます。そのほか、三月に勤勉手当、六月、十二月には期末手当、勤勉手当が支給されます。

▲受験申込　①申込用紙は総務課、各支所にあります

②申込用紙に必要事項を記入し、履歴書および最終学校卒業証書、写真（手札）をそえて申し込んでください。③申し込みは十月三十一日まで。④不明の点については総務課まで。

清掃作業員募集

町では清掃作業員をつぎのとおり募集しています。

△清掃作業員　運転手二名

△清掃作業員　電気技師一名、作業員二名。

△し尿処理場作業員二名。

△応募資格　十八才以上四十才以下の義務教育終了以上の方。

△給与　面談の上決定

希望者は履歴書持参の上保健課へおいでください。

燃えないゴミ有料で収集

ゴミ無料収集は焼却できるものを対象として取り扱っていますが、ガラス、茶わんのかけらなども有料で収集していますから、ご希望の家庭はご利用ください

収集は月に一回程度の割合でまわります。収集を希望される方は、ハガキ、電話で家の所在地をわかりやすく保健課へ知らせてください。

種痘接種

種痘の接種と検診を次の日程によりおこないますから、該当する方は近くの会場で必ず受けてください。

▲該当者　昭和三十八年二月一日から昭和三十八年八月三十一日までの間に生まれた赤ちゃん。

▲時間　午後一時三十分から三時まで。

△料金　十五円。

△種痘接種日程

接種		検診	
11.4	布小	11.12	布小
11.5	湖小	11.13	湖小
11.6	二小	11.14	二小
11.7	三小	11.15	三小
11.8	一小	11.18	一小
11.11	四小	11.19	四小