広報 あびこ

第139号
昭和38年7月16日発行

発行所
千葉県東葛飾郡我孫子町役場
電話（あびこ）42・142・242

昭和34年7月30日第三種郵便物認可
（発行日　毎月　1日・16日）

☛ 7月の納税は ☚

固定資産税
都市計画税 ｝の2期分です

7月31日午前9時から4時まで、興陽寺と商工会館で出張徴収をしますから、ご利用ください。また同寺に国民年金の納入事務もおこなっていますから、あわせてご利用ください。

町道舗装千九百米を予定

すでに三路線が完成する

わたくしたちと関係の深い土木事業、ことに道路関係事業は年々おこなわれ、整備が進んでいます。

すでに我孫子駅を中心とした道路の舗装も、完全とはいえませんがほぼ完備されました。そのほかにも主要町道の舗装がおこなわれ、その延長は昨年度末現在で四千六百メートルにおよんでおります。

町では、すでにお知らせしてあるとおり、本年度の道路事業費として一千八百万円を計上し、道路の整備を重点的にとりあげています。

そして舗装工事をはじめ、各種排水工事や道路の補修計画をおこない、すでにその一部が着工、完成しています。

本年度におこなわれるおもな道路事業について、そのあらましをお知らせします。

舗装新設工事

ことしの舗装新設工事の延長は千九百メートルが予定され、すでに、第四小学校通り、大光寺通り、荒井接骨院わき通りの三路線がそれぞれ完成しています。

これから着工する工事としては、日立精機通用門から飯塚社宅に通じる我孫子六十三号線、湖北小学校に通じる中里通り中里一号線、商工会館から石橋製糸工場に通じる我孫子八十六号線、布佐通学道路、その他役場庁舎前の舗装工事も予定されています。

舗装工事と並行して行なわれる排水溝敷設工事は、日立精機通用門から飯塚社宅に通じる道路と湖北小に通じる中里通りの二路線です。

また、排水側溝工事だけのものとしては、興陽寺通り、白山地区内、青山地先の残り部分、日秀地区、字道陸神悪路を解消する予定です。

以上が本年度内に行なわれる道路事業のあらましです。

排水側溝工事

道路補修

改良工事が行なわれる予定で日本電建分譲地から根戸新田までの道路と白山下から我孫子中学校に至る道路の補修が予定されていますが、そのほかの道路でも、砂利を大量に購入し、気付きの点がありましたらあわせてお聞かせください。

【完成した四小通り】

火事はまず一一九番へ

夏も火災の多い季節

梅雨期の六月に町で三件もの火災があり、たくさんの財産が灰になってしまいました。

また、お隣りの取手町、柏市にも大きな火災があり消防団が出動しております。

六月二日と五日には下新木で木小屋が焼け、八日末明には子の神延寿院の事務所から出火して約三百三十平方メートルを焼失しました。この火災は消防団常備部の望楼で発見したものですが、最初に到着した常備部の消防ポンプ車でも、本堂と拝殿への延焼を防ぐだけ以外に手のほどこしようがなく、完全に火がまわっていました。

子の神延寿院は望楼の南約三百メートルの位置にありますが、望楼からこの火災を認知するころには、すでに火は天井から屋根をつきぬけていたころ、八日末明には、望楼から火事の発見したならば一刻も早く電話で消防団常備部へ連絡し、防ぐだけ以外に手のほどこしようがなく、完全に火がまわってい

あなたをねらう伝染病

ふだんの注意で防げる

赤痢、疫痢、日本脳炎、小児マヒ、食中毒などの流行する季節になりました。

健康で楽しい毎日を過ごすため次のことに注意しましょう。

▼赤痢（疫痢）の予防

(イ)特に用便後、食事前にはよく手を洗う。

(ロ)飲みすぎ食べすぎにきをつける。

(ハ)生水、生物にきをつける。

(ニ)はえ、ねずみ、油虫を駆除する。

(ホ)発熱、下痢、腹痛のあるときは早く医師の診断を受ける。

(ヘ)しろうと療法はさける。

▼日本脳炎の予防

日本脳炎の予防対策の根本は蚊の駆除をすることですがわたくしたちとしては流行期に発病の誘因となるような過労、睡眠不足、長い間炎天下にさらされることのないようにしましょう。また、予防注射は必ず受けましょう。

▼小児マヒの予防

赤痢と同じような伝染経路によって発病しますので、手洗いは完全におこなってください。そのほか注意すること

(イ)熱のあるこどもには近づかない。

(ロ)流行地域にこどもを移動させない。

(ハ)じゅうぶん栄養に注意して抵抗力の低下を防ぐ。

(ニ)こどものへんとうせん、副鼻腔の手術および歯をぬくことをさける。

(ホ)予防注射は必ず受ける。

▼食中毒の予防

夏に多い中毒は「サルモラネ菌」と「ブドウ状球菌」によっておこります。

「サルモネラ菌」による食中毒の予防は、まず、ネズミ油虫の駆除がたいせつです。

この菌は熱に弱く、加熱によって死滅させることができます。したがって生食をさけ食べる前に加熱することが予防上たいせつです。

「ブドウ状球菌」は加熱しても効果がなく、食物の調理中や保管中に菌が附着しないよう注意するしかありませんが、

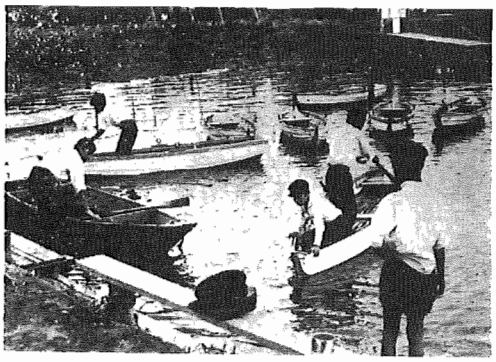

〔夏休み中の水遊びは気を付けて〕

事故のない夏休みを

家庭での無関心は禁物

子どもたちが待ちわびている夏休みはもうすぐやってきます。ところで開放的なこの季節は、いろいろな問題がおこったり、事故があったりします。

このようなことのない楽しい夏休みにするため次のような事にきをつけて、新学期をむかえたいものです。

得意でない学科を重点に

学校が休みになってしまうと学習もおこたりがちになってしまいます。ですからこのよう時期はあれもやるこれもやるというのではなく、自分の不得意とする学科を重点にして学習計画をたてましょう。

また、通学中にはできないような継続的な観察、実験、練習、製作などを行なって個性を伸ばすこともたいへんよいことでしょう。

夜遊び、お金の浪費

家庭での放任や無関心はいうまでもなく感心すべきことではありません。こずかいの使い方や言葉づかい、持ち物交友関係など日常の行動に気をくばり、悪い友だちやおとなの悪影響から不良化しないよう注意しましょう。

また、休み中は、夏祭り、花火大会、盆踊りなどの催しがあるため、夜ふかししたり一人で外出して夜遊びをおぼえたりする季節でもあります

水遊び

楽しい水遊びも常に命にかかわる危険があります。わたくしたちの町は手賀沼、利根川と、たいへん水にめぐまれていますが、その反面危険も多いようです。

水遊びには次のことを注意して悲しい夏休みにならないようにしましょう。

①子どもどうしでは行かない

②長い間泳がない。

③準備運動をよくする。

④日射病にかからないよう注意する。

手賀沼畔で花火大会

七月二十八日

夏の風物詩花火大会が手賀沼の埋立て広場で七月二十八日午後六時からおこなわれます。

花火大会は観光協会と旅飲食業組合の主催でおこない、手賀沼公園の紹介と町の発展のさきがけの意味を含めておこなわれます。

みなさんのおいでをお待ちしています。

人事

町では開発課の設置、窓口の統一化など機構改革により次のとおり、七月一日付で人事異動をおこないました。

開発課長（都市計画課長）　主事　岡田清次

都市計画課長（布佐支所長）　主事　板倉義信

布佐支所長（湖北支所）　主事　岩井克巳

総務課庶務係長（庶務主任）　固定資産評価主任（税務課）　書記　榎本陽三

総務課財政係長（用度係長）　主事　小池　哲　書記　桜井利光

総務課住民係長（統計主任）　主事　菊地貞吉　建設課建設主任（庶務主任）　書記　増田勝己

総務課庶務係長（第一係長）　主事　鈴木靖三　保健課衛生主任（固定資産評価主任）　書記　野口孝二

税務課課税係長（第二係長）　主事　海老原武男　開発課開発主任（建設主任）　書記　小林千代

税務課徴収係長　主事　中野　忠　総務課（社会課）　書記　鈴木喜久子

保健課衛生係長（国保係長）　主事　飯泉四志夫　総務課（社会課）　書記　村越丕沙子

保健課清掃係長（衛生主任）　主事　鈴木喜一　総務課（保健課）　書記　若泉　薫

開発課長補佐（衛生主任）　主事　関根富五郎　総務課（社会課）　書記　風沢　光

開発係長（区画整理係長）　社会課厚生係長（社会係長）　主事　中村好二　税務課（社会課）　書記　飯塚継弥

社会課保険係長　書記　村上　久　税務課（保健課）　書記　梅沢和子

総務課統計主任（開発主任）　書記　吉岡俊一　出納室（税務課）　書記　吉田耕三

総務課財政主任（財務主任）　書記　足立茂領　社会課（保健課）　書記　高田利男

総務課文書主任（総務課）　書記　吉田善明　社会課（都市計画課）　書記　金高ハツイ

総務課住民主任（戸籍主任）　湖北支所（布佐支所）

ゴミ無料収集でお願い

7月1日からゴミ無料収集をおこなっていますが、より円滑におこなうため、次の点にご協力ください❶ゴミを容器に入れるとき新聞紙をひくと附着しない❷容器は定刻までに指定された場所へ。

なれてきた学校給食

月曜から金曜までの五日制

一小と布佐小の完全給食は月曜日から金曜日までの五日制で、一カ月の献立表を教育委員会で作成、それにしたがって副食物、脱脂粉乳が調理され、主食のパンとともに昼食に出されています。

二校とも冬の間しる物の給食に出されています。

給食をはじめて食経験があり、これはミルク給食によい結果となっているようです。みんなで同じ物を食べるということは、子どもなりに持っている劣等感といったようなものを是正し、学校給食の成果が自然と生活の中へとけこんでいくことでしょう。

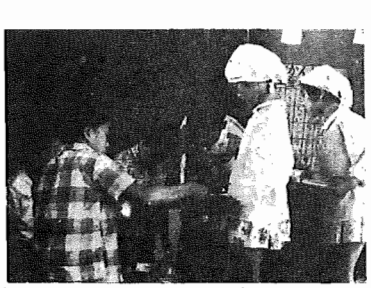

低学年の給食を用意する上級生

掲示板

戦没者の未亡人に給付金

さきの国会で成立した「戦没者等の妻に対する特別給付金支給法」にもとづいて戦没者の未亡人に二十万円が国債で支払われることになりました。

この請求書の受け付けを八月一日から始めますが、請求の説明会を次のとおりおこないます。

▼説明会　七月二十三日午後二時、布佐支所、七月二十四日午後二時、湖北支所、七月二十五日午後一時　役場会議室。

▼対象者　昭和十二年七月七日以後に旧陸海軍の業務に従事中公務上傷病にかかり、これが原因で昭和三十八年三月三十一日までに死亡した者の妻で、昭和三十八年四月一日において旧軍人、軍属にかかわる公務扶助料、遺族年金等を受ける権利を有する者。

▼提出書類　請求書、戦没者の除籍抄本、郵便局の支払証明書（三十八年三月期の支払）住民票の謄本、印鑑票、証書の提示の委任状。

井戸水の消毒

伝染病を予防する方法の一つとして井戸水の消毒殺菌を次のとおりおこないます。

▼対象　全町内の井戸。

▼実施期間　七月二十三日から七月二十六日まで。

▼実施方法　消毒液は各区長、連絡員を通じて家庭に送ります。なお、消毒液はなるべく夕方に井戸の中へ入れてください。

▼料金　無料

千葉県自動車運転免許試験場が移転

千葉県自動車運転免許試験場が移転し、七月八日から試験の手続きなども次のように変わりました。

▼新試験場　千葉市坂月町京成千葉駅より成東、東金行バスで坂月町下車、徒歩五分。

▼受験申請の受付　午前九時三十分まで。

▼試験の順序　適性、法令構造、技能試験。

▼第一種原動機付自転車の試験日　柏署で第一第三水曜日、受付は午前八時三十分まで。

▼再交付　再交付免許証の交付申請は試験場窓口で受け付けます。

▼試験の日程　月、水、金普通一種、二種、火、木、大型一種、二種、自三、自二、軽、原二、土、特殊一種、二種。

キャンプ教室

教育委員会では次のとおりキャンプ教室を開きます

この教室は指導員がキャンプ技術や生活指導をおこないます。

▼期日　八月一日から三日まで。

▼場所　日光菅沼キャンプ場。

▼人員　三十名

▼費用　千九百円（交通費その他全部を含む）

▼申込み　用紙（形式はありません）に住所、氏名、年令、職業を記入し、千円を添えて教育委員会または我孫子駅前ターミガンスポーツ店へ申し込んでください。

自衛官募集

次のとおり自衛官を募集しておりますから、希望者は役場総務課または各支所へお申し込みください。

▼応募資格　入隊する月の一日現在十八才以上二十五才未満で、日本国籍の男子学歴は問いません。受付は毎日おこなっています。

▼給与　初任給八千六百円他に各種手当支給、衣食住無料。

その他くわしいことは総務課庶務係へお問い合せください。