『広報あびこ』はあなたのもの

我孫子町がよりよく伸びてゆくには、あなたの意見が必要です。あなたの町政についての質問・要望・建設的なご意見をおよせください。

広報あびこ

第120号
昭和37年9月16日発行

発行所
千葉県東葛飾郡我孫子町役場
電話（あびこ）42・142・242

昭和34年7月30日第三種郵便物認可
（発行日　毎月　1日・16日）

待望の手賀沼架橋に着工

昭和三十八年度中完成めざして

日本住宅公団進出による湖北駅周辺台地の地域開発、全日本観光開発株式会社による手賀沼観光開発「夢の楽園」の着工、昨年九月七日放火により焼失した我孫子中学校の新校舎落成、そして消防団常備部施設である望楼の完成、同部員の任命式といったように、このところ、躍進途上にある当町の大きな話題となっており、新しい町造りの一大転換期を迎えています。

さらにこれらに加えて、全町民の待望久しかった県道船橋―取手線の手賀沼架橋工事が、昭和三十八年度中完成をめざして、いよいよ始められることになりました。

この起工式は、九月十四日午前十時から本町および沼南村の共催により、我孫子側の築堤現場で行なわれ、その第一歩を踏み出しました。

この手賀沼架橋は、いまさらいうまでもなく、他都県と関係市町村と協力し、その産業経済面や産業交流面などのための交通を盛んにするもので、ひとり町のみでなく県にとっても非常に重要な意義をもつものですから、町としては県に働きかけ、その実現を期して、これまで一年延ばし、二年延ばしに延ばされたこの工事が、こんどこそは間違いなく完成するよう、さらに強くしたいと考えます。

消防団常備部部員十三名を任命

望楼完成、庁舎上棟式終わる

消防団常備部部員の任命式が、九月一日午前十時から役場二階会議室でおこなわれました。

任命された部員は、すでに九月十日には千葉県消防学校へ入校、四十五日間にわたる消防職員初任科講習を受け九月十日から八日まで一週間、我孫子中学校で、条例、各種法規、その他関係法律の講習を受けています。

なお、三十三・五メートルの高さを持つ望楼は、九月七日に竣工検査も終わり、最上部に取り付けられたサイレンは、十月中には入車の予定です。

任命された部員は、九月一日から工事を行なってきましたが、このほど完成の域に達し、九月二十日ごろ火入れ式を行なって、いよいよ葬業をだいお知らせします。

任命された部員は、第午前十時から本町および沼南村の共催により、我孫子側の築堤現場で行なわれ、その第一次、第二次試験をパスした者で、平均年令二十四才と若さにあふれています。

任命されている増田部長を除き、班長二名、部員十一名計十三名が任命されました。あたらしく任命された部員は第

任命された部員は、すでに学校へ入校、四十五日間にわたる消防職員初任科講習を受けています。

なお、三十三・五メートルの高さを持つ望楼は、九月七日に竣工検査も終わり、最上部には入車の予定です。

半径約四キロメートルの範囲に知らせる能力を持っています。また、三十三・五メートルの望楼は近隣市町村の望楼と比較して一番高いものです。

七月中旬工事に着手した常備部庁舎の建設は、九月十日に上棟式がおこなわれ、十月二十五日完成をめざしてハイピッチで工事が進められています。なお、消防車も十月中

3年　神戸愛子さん

3年　渡辺　滋君

昭和三十七年八月二十八日、記念すべき我孫子中学校新校舎の落成式である。

去年の九月七日に火災にあい、ことしの一月十三日起工式を行なって、やっと再建され、緑地地域にくっきりと姿を見せた新校舎。

ぼくたちは九月一日から待ち憧れていたこの偉観な総三階建ての教室に入って、学校生活の一ページを飾ることになるのだ。

火災にあい、その無惨な姿を見た時は「これから先どうなるのか」と、不安な気持ちだったが、我孫子中学校生徒の忍耐力は強いためか、分散授業が始って、いろいろな面で苦しみの連続であったが、それを乗り越すことができた。このたび、新校舎にはいれるということは、「苦あれば楽あり」のたとえのとおりだと思う。

ぼくはこの新校舎を見上げるたびに「我孫子中学校は焼け太りかな」と思う。我孫子中学校は、他の学校のモデル校となったのだから、外観ばかりでなく、その内容にあたるぼくたちも、今までの自分の態度を省みて、そして各自が自分の立場を自覚して、この学校にふさわしい人物になるように努めるつもりだ。ぼくたち三年生はことし、進学、就職という大望を抱いている。今までになかった良好な成績を修めるように頑張り、卒業する時に顧みて、恥じるところがないように努力する考えです。

「あ、こんなにできてきたわよ。」

「ほんとう。随分早いわね。だけど一日も早く新しい校舎にはいりたいわ。」

過去を省みて各自の立場を自覚

内容にあたるわたしたち

新校舎にふさわしい人物になる

このような私達の願いの会話が、毎朝決まったようにかわされていた。着々と進められていく建設中の校舎この姿を見ていると自然に心ははずんで、話さずにはいられなかった。しかし、昨年の火災以来一年近くたった今、私達の我孫子中学校は堂々と完成されたのだ。

凍りつくような寒い日もまた、焼けつくような暑い日も、工事は着々と進められて、やっと新校舎で勉強できる日がやってきたのだ。あの二度と見られないむざんな姿になってから、一年近く私達は本当に待ち望んでいた。

この一年には二つの生活があった。その一つは分散授業で、もう一つは仮校舎での生活である。親切な人のおかげで私達は分散授業から離れ、仮校舎で全生徒がそろって勉強できるようになった。不自由ではあったけれど、ともに苦楽をわかちあったこの一年間の中学生活の思い出は、いつまでも残ることでしょう。

さあ、これからは新しい生活が始まるのだ。私達はこのすばらしい校舎に負けないくらい、りっぱな人に成長していかなくてはならないのだ。建設にあたって、いろいろお仕事してくださった皆さん、また、この一年間いろいろとお世話してくださった皆さん、本当にありがとうございました。

四市町村組合立

火葬場完成近し

九月下旬葬業を開始

住民にとって多年の念願であった火葬場の設置については、すでにお知らせしたように、柏・我孫子・流山・沼南の四市町村で設けている東葛中部地区総合開発事務組合がこの建設を計画し、柏市布施字堂の下二八二番地の二を建設地と定め、さる三月三十一日から工事を行なってきましたが、このほど完成の域に達し、九月二十日ごろ火入れ式を行なって、いよいよ葬業を開始する運びになりました。

霊きゅう車や祭壇も火入れ式までには備えることになっており、火葬場、霊きゅう車、祭壇の使用申し込み方法や使用料などについては、同組合議会で近く決めることになっていますので、決まりしだいお知らせします。

久寺家通り舗装始まる

工事中諸車の通行を禁止

町道我孫子第三号線（久寺家通り）の舗装工事は、九月初旬から初まり、すでに完了した舗装止め工事（延長五百九十三メートル・道路幅五・五メートル）の間に舗装が行なわれています。

この工事中は、自転車以外の諸車の通行を禁止しますので、この道路を利用する自転車以外の諸車は、柴崎の国道T字路または根戸地先の国道十字路までを迂回道路として利用してください。

なお、八月五日から工期二十日間をもって施工された子の神通りのU字溝敷設工事は、完了しましたが、この路線の舗装工事は、来年の一月ごろから行なう予定です。

U字溝敷設完了の子の神通り

新しい社教委員決まる

委員長に小熊勝夫氏

新しい社会教育委員が決まりました。

社会教育委員は、社会教育法にもとづいて各市町村におかれるもので、次のような仕事をします。

❶社会教育に関する諸計画を立案する。

❷教育委員会の相談に応じ意見を述べる。

❸右の仕事をするために必要な研究・調査をする。

また、教育委員に対し、社会教育に関する意見を述べることができます。そのほか、教育委員会から依頼を受けて、青少年教育に関する特定の事項、たとえば、青少年の非行防止、子どもクラブの育成、青少年団体の育成等について、関係者に対して助言と指導を与えることができます

新しい社会教育委員は次のとおりです。

委員長　小熊　勝夫　郵便局長
副委員長　億田千代子　主婦
委員　伊藤　幹雄　歯科医
樹田　清子　主婦
松本　茂子　主婦
渡辺　与一　公務員
小川　久雄　農業
吉岡　一　農業
小林　ユキ　助産婦
斎藤　博　学校長

町営住宅の入居者募集

申込みは9月29日まで

本年度建設の町営住宅は、中里六七六番地に第一種住宅一戸、中峠二九九一番地に第一種住宅四戸、中峠二九八四番地に第二種住宅四戸、布佐八三四番地に第二種住宅六戸を建設中ですが、この町営住宅の入居者募集を次の方法により行ないますので、入居をご希望の方は九月二十九日までに社会課へお申し込みください。

▽**入居資格**

❶町内に住所または勤務場所を有する者。

❷入居の申し込みをした日において、次に掲げる収入がある者。

①第一種住宅では、一万八千円以上三万六千円以下。

②第二種住宅では、二万円以下。

【注】ここにいう収入とは、入居者および同居者の過去一年間における収入を十二で除した額から扶養親族一人につき二千円を控除した額をいう。

❸現に同居しまたは同居しようとする親族（事実上婚姻関係と同様の事情にある者を含む）がある者。

❹現に住宅に困窮していることが明らかである者（困窮の理由が自己の責に帰すべき場合は含まない。）

▽**申し込み方法**

九月十九日から同月二十九日までに、町営住宅申込書を社会課に提出してください。

申込書は社会課または湖北・布佐両支所に用意してあります。

▽**選考方法**

入居者の審査選考は、町営住宅入居者選考委員会の審査を経て、公開抽せんにより決定します。

▽**入居期日**

昭和三十七年十一月一日の予定。

▽**構造、家賃、敷金など**

	第1種住宅	第2種住宅
坪数	36平方メートル（約10.9坪）	31平方メートル（約9.4坪）
戸数	5戸	10戸
構造	木造平家建（8畳・6畳）厚型スレート葺、物置付き	木造平家建（6畳・4.5畳）厚型スレート葺、物置付き
家賃	月額 3,000円の予定	月額 2,000円の予定
敷金	家賃の3カ月分	家賃の3カ月分

▽**注意事項**

❶期限後は受付いたしませんから、希望者は期限に遅れないよう注意してください。

❷給与支払い証明書、同居親族証明書を必ず添付してください。

❸詳細は社会課へお問い合わせください。

第1種町営住宅間取り図

第2種町営住宅間取り図

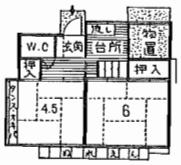

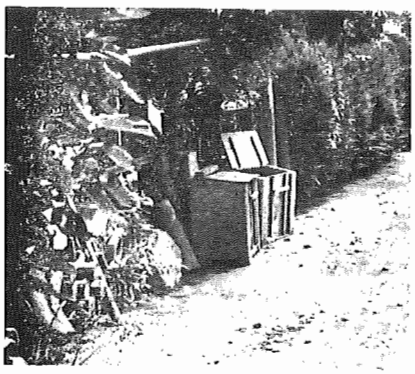

〔路上のゴミ箱は交通安全と美観の敵〕

道路上からゴミ箱を追放

ポリバケツをあっせん

道路交通の安全と道路の美しさを保つため、ゴミ箱は道路上に置くことができなくなりました。これについて建設省では、各関係機関を通じて早急に趣旨が徹底され、オリンピック東京大会までには、道路上にゴミ箱がなくなることを望んでいます。

町ではこの目的達成の一環として、屋内に置くことができるふた付きの衛生的なポリバケツをあっせんすることになりましたので、随時切り替えられるよう協力をお願いいたします。こんどあっせんするポリバケツは、高さ五十五センチメートル、上部の直径四十六センチメートル、五人家族で三日分のゴミが処理でき、値段は千二百円です。

申し込みは、ハガキ、電話あるいは直接に保健課へ申し込んでください。

中里・柴崎に豚コレラ

疑わしい時は早く獣医師に

豚コレラは豚にとっておそろしい伝染病です。最近は全国的に発生しており、本町でも九月一日に中里・柴崎・岡発戸新田地区に発生、すでに五十一頭を薬殺しました。

この病気にかかるとほとんど全部が死亡しますから、次のことをご承知ください。

▽**豚コレラにかかると**

高熱（四十～四十一度）が出て、元気がおとろえ、食欲がなく、眼やにを出す。また下半身が麻痺をおこして、歩けなくなり、耳、鼻、下腹などに紫斑が出る。

この症状が全部現われるというものではありませんから疑わしいときは、すみやかに獣医師にみてもらうことがたいせつです。

▽**この病気を防ぐには**

まず、予防注射を受けること（注射は購入したときと、その後もう一度おこなうことが望ましい。）

また、病豚の排泄物には多量の病毒が含まれているので豚舎には人または犬猫を近づけないこと。昆虫やねずみの駆除をする。飼料は煮て与えること。豚舎は常に清潔にしておく。

▽**新規に購入する場合**

新規に購入した豚は、三週間くらい別棟豚舎に入れ観察すること。

なお、県外から大量に導入した場合は、管轄の家畜保健衛生所へ届け出てください。

〔耕起能力一時間に約10アール〕

トラクター使用料決まる

耕起一時間七〇〇円

八月二十七日に購入したトラクターの使用料は、次のようにきまりました。なお、ブルドーザーの使用料については、すでにご存知とは思いますが、あわせてお知らせしますので、ひろく皆さんの活用をお待ちしています。

種別	区分	単位	金額
トラクター	農業用に使用する場合	一時間につき	甲一、四〇〇円 乙二、八〇〇円
	農業用以外に使用する場合	〃	〃
	他市町村の事業に使用する場合	〃	〃
アングルドーザ	耕起	一時間につき	七〇〇円
	砕土	〃	六〇〇円
	移動費	〃	一、〇〇〇円
【注】金額で乙とあるは特殊使用の場合			二五％増

被害が大きい秋台風

台風のくることがわかったら次のことに注意しよう。

❶家のまわりをよく調べ、こわれやすくなっている雨戸、ガラス戸は修理し、カンヌキなどで補強する。

❷家のまわりの排水溝や下水溝を清掃し、水はけをよくしておく。

❸ローソク、懐中電灯、貴重品、医薬品、身のまわり品などは手近なところにおく。

❹ラジオ・テレビなどの気象通報や警報をよく注意して聞き、刻々変わる台風の進路や気象状況を正確に知る。

町の人口

（昭和37年7月31日現在）

男	14,308人	（前月比53人増）
女	14,764人	（〃 64人増）
計	29,072人	（〃 117人増）
世帯数	6,141世帯	（〃37世帯増）

7月の人口動態

	（男）	（女）	（計）
出生	16人	19人	35人
死亡	7人	8人	15人
転入	114人	114人	228人
転出	70人	61人	131人
転入世帯			53世帯
転出世帯			16世帯

人事

◇**退職**（8月20日付）

総務課　雇　南　加慈子

◇**異動**（8月20日付）

（　）内は異動前

総務課庶務主任（財務主任）　書記　小池　哲

総務課財務主任（庶務主任）　書記　吉岡　俊一

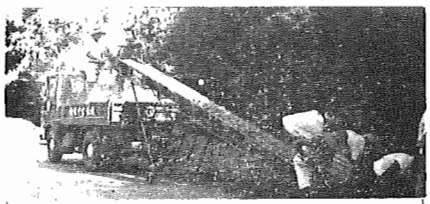

小型ダンプカーとベルトコンベアーを購入

土木事業の円滑化と向上をはかるため、いままでの大型トラックに加え小型ダンプカーとベルトコンベアを購入、道路の改修にまた資材の運搬にたいへん役立っております。

各地域において道路の改修補修等を行なう場合は、できるだけ小型ダンプをまわす予定ですから、建設課まで申し出でてください。

掲示板

奨学資金貸付募集

町では奨学資金貸付対象者を次のとおり募集しています。

▽**対象**　高等学校在学中の者で、経済的に就学が困難な者、当町に一年以上居住していること。

▽**貸付金額**　月額二千円

▽**返還方法**　卒業の月から六年以内に返還

▽**人員**　二名

くわしいことは社会課へお問い合せください。

保母さんとして臨時に働きたい方へ

児童福祉施設の保母さん方がお産で休んでいる間、お子さんたちのお世話をしてくださるご意志のある方は、町役場へ登録してください。施設から申し込みがあったときは、あっせんいたします。

▽**勤務先**　保育所などの児童福祉施設。

▽**資格**　次のいずれかの資格を持っている方。

❶保母養成所出身者または保母試験合格者❷看護婦の免許状所有者❸大学において児童福祉関係の学科を修めて卒業した者

▽**待遇**　一日三百五十円以上。

▽**任用期間**　十二週間前後で、一日の勤務時間は八時間。

くわしいことは、社会課へお問い合わせください。

狩猟講習会

▽**受講資格**　前年の狩猟講習会を受講して免許をうけた者で、狩猟に関する法令に違反したことがなく、本年狩猟免許をうけようとする者で県内に居住する者。

▽**日時**　九月二十九日（土）午前八時から十一時三十分まで。

▽**場所**　柏市篠籠田三六三　柏中学校

▽**申込み**　認定申込み用紙は役場産業課にあります。（猟友会員は役員より配付されます）所要事項を記入し押印のうえ当日午前八時から九時までに会場で提出してください。

▽**その他**　筆記用具をご持参ください。なお、当日受講できないときは、九月二十八日松戸中部小学校、九月三十日野田市第一小学校で受講できます。

清掃作業員　運転手募集

町の清掃事業を行なうため、次のとおり作業員、運転手を募集します。希望者は履歴書持参の上、保健課へおいでください。

▽**募集人員**　作業員若干名　運転手若干名

▽**応募資格**　18才以上40才以下の男子で、義務教育終了以上の方。

▽**給与**　面談の上決定

▽**申込期限**　採用人員に達しだい締め切ります。

▽**採用決定**　面談の上で決定します。

自衛官募集

次のとおり自衛官を募集しておりますから、希望者は役場総務課または各支所へお申し込みください。

▽**応募資格**　入隊する月の一日現在十八才以上二十五才未満で、日本国籍の男子学歴は問いません。受付けは毎日おこなっています。

▽**給与**　初任給八千六百円他に各種手当支給、衣食住無料。

その他くわしいことは役場総務課庶務係へお問い合わせください。

基本選挙人名簿の調整

基本選挙人名簿に登載される者は、本年6月16日から9月15日まで引き続き本町に住所のある者で、本年12月20日で満20才以上の者

なお、名簿は住民登録簿などによって調整されますから、住民登録は必ずしておいてください。