

観察した鳥類チェックリスト

- | | | | |
|------------------------------------|-----------------------------------|----------------------------------|----------------------------------|
| ★キジ目 | ★ツル目 | ★ハヤブサ目 | <input type="checkbox"/> ツグミ |
| ・キジ科 | <input type="checkbox"/> クイナ | ・ハヤブサ科 | <input type="checkbox"/> ジョウビタキ |
| <input type="checkbox"/> キジ | <input type="checkbox"/> バン | <input type="checkbox"/> チョウゲンボウ | ・スズメ科 |
| ★カモ目 | <input type="checkbox"/> オオバン | <input type="checkbox"/> ハヤブサ | <input type="checkbox"/> スズメ |
| ・カモ科 | ★チドリ目 | ★スズメ目 | ・セキレイ科 |
| <input type="checkbox"/> コブハクチョウ | ・チドリ科 | ・モズ科 | <input type="checkbox"/> キセキレイ |
| <input type="checkbox"/> オカヨシガモ | <input type="checkbox"/> タゲリ | <input type="checkbox"/> モズ | <input type="checkbox"/> ハクセキレイ |
| <input type="checkbox"/> ヨシガモ | <input type="checkbox"/> ムナグロ | ・カラス科 | <input type="checkbox"/> セグロセキレイ |
| <input type="checkbox"/> ヒドリガモ | <input type="checkbox"/> コチドリ | <input type="checkbox"/> カケス | <input type="checkbox"/> タヒバリ |
| <input type="checkbox"/> マガモ | ・セイタカシギ科 | <input type="checkbox"/> オナガ | ・アトリ科 |
| <input type="checkbox"/> カルガモ | <input type="checkbox"/> セイタカシギ | <input type="checkbox"/> ハシボソガラス | <input type="checkbox"/> カワラヒワ |
| <input type="checkbox"/> ハシビロガモ | ・シギ科 | <input type="checkbox"/> ハシブトガラス | <input type="checkbox"/> アトリ |
| <input type="checkbox"/> オナガガモ | <input type="checkbox"/> タシギ | ・シジュウカラ科 | <input type="checkbox"/> ウソ |
| <input type="checkbox"/> コガモ | <input type="checkbox"/> イソシギ | <input type="checkbox"/> ヤマガラ | <input type="checkbox"/> シメ |
| <input type="checkbox"/> ホシハジロ | ・タマシギ科 | <input type="checkbox"/> シジュウカラ | <input type="checkbox"/> コイカル |
| <input type="checkbox"/> キンクロハジロ | <input type="checkbox"/> タマシギ | ・ヒバリ科 | ・ホオジロ科 |
| <input type="checkbox"/> ミコアイサ | ・カモメ科 | <input type="checkbox"/> ヒバリ | <input type="checkbox"/> ホオジロ |
| ★カイツブリ目 | <input type="checkbox"/> ユリカモメ | ツバメ科 | <input type="checkbox"/> カシラダカ |
| ・カイツブリ科 | <input type="checkbox"/> セグロカモメ | <input type="checkbox"/> ツバメ | <input type="checkbox"/> アオジ |
| <input type="checkbox"/> カイツブリ | <input type="checkbox"/> オオセグロカモメ | ・ヒヨドリ科 | <input type="checkbox"/> オオジュリン |
| <input type="checkbox"/> カンムリカイツブリ | ★タカ目 | <input type="checkbox"/> ヒヨドリ | <input type="checkbox"/> |
| <input type="checkbox"/> ミミカイツブリ | ・ミサゴ科 | ・ウグイス科 | <input type="checkbox"/> |
| <input type="checkbox"/> ハジロカイツブリ | <input type="checkbox"/> ミサゴ | <input type="checkbox"/> ウグイス | <input type="checkbox"/> |
| ★ハト目 | ・タカ科 | ・エナガ科 | <input type="checkbox"/> |
| ・ハト科 | <input type="checkbox"/> トビ | <input type="checkbox"/> エナガ | <input type="checkbox"/> |
| <input type="checkbox"/> キジバト | <input type="checkbox"/> チュウヒ | ・メジロ科 | <input type="checkbox"/> |
| ★カツオドリ目 | <input type="checkbox"/> ツミ | <input type="checkbox"/> メジロ | (外来種や家禽) |
| <input type="checkbox"/> カワウ | <input type="checkbox"/> ハイタカ | ・ヨシキリ科 | <input type="checkbox"/> バリケン |
| ★ペリカン目 | <input type="checkbox"/> オオタカ | <input type="checkbox"/> オオヨシキリ | <input type="checkbox"/> ガチョウ |
| ・サギ科 | <input type="checkbox"/> ノスリ | ・セッカ科 | <input type="checkbox"/> アヒル |
| <input type="checkbox"/> ヨシゴイ | ★ブッポウソウ目 | <input type="checkbox"/> セッカ | <input type="checkbox"/> ドバト |
| <input type="checkbox"/> ゴイサギ | ・カワセミ科 | ・ムクドリ科 | |
| <input type="checkbox"/> アマサギ | <input type="checkbox"/> カワセミ | <input type="checkbox"/> ムクドリ | |
| <input type="checkbox"/> アオサギ | ★キツツキ目 | ・ヒタキ科 | |
| <input type="checkbox"/> ダイサギ | ・キツツキ科 | <input type="checkbox"/> シロハラ | |
| <input type="checkbox"/> チュウサギ | <input type="checkbox"/> コゲラ | <input type="checkbox"/> アカハラ | |
| <input type="checkbox"/> コサギ | | | |

【6月のテーマ】 田んぼの生き物

案内人：石原直子、岡廣志（鳥の博物館市民スタッフ）



～ニホンアマガエルのオタマジャクシはどれ？～



① 体長が10cmにもなる
(他のオタマジャクシは6cm未満)



② 尾の先が丸い

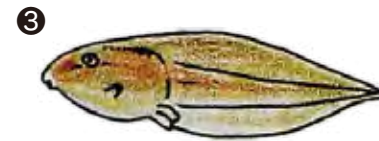

③ 背びれが眼の上まで達している



④ 背中に斑（はん）が細かくたくさんある



⑤ 背中に斑（はん）がない



⑥ 背中に黒い斑（はん）が2つある

イラストは千葉県立中央博物館の「おたまじゃくしのかんさつ」より引用

答えは③。ニホンアマガエルのオタマジャクシは体長が約5cmで、背びれが高いことが特徴です。背中に黒い斑があらわれることもあります。

我孫子では主に6種のカエルが観察されます。

- ①ウシガエル ②アズマヒキガエル ③ニホンアマガエル
- ④トウキョウダルマガエル ⑤シュレーグリアオガエル
- ⑥ニホンアカガエル



ニホンアマガエル

2013年6月8日(土)

①過去のがたんで見られた田んぼの生き物たち

今日のがたんでみられた生物にチェックを入れよう



ミジンコ



ウマビル



コモリグモの仲間



ミズカマキリ



ハイロゲンゴロウ

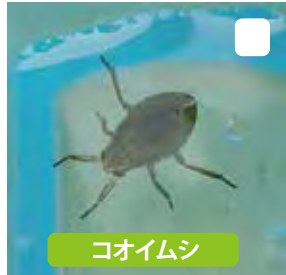

コオイムシ



ミズアブの幼虫



アキアカネのヤゴ



ヒメアメンボ



イネミズソウムシ



コバネイナゴ



アメリカザリガニ

②巻き貝の動きを観察しよう

●巻き貝の体のしくみ

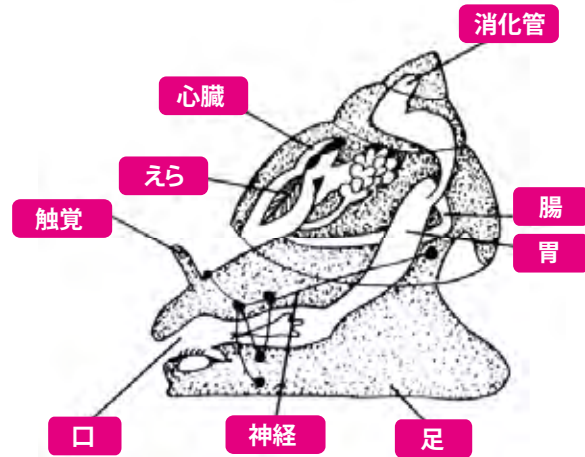

イラストは千葉県立中央博物館の「貝の生物学入門」より引用



ヒメタニシ



サカマキガイ

③我孫子でみられる主なカエル

田んぼで姿をみたり、鳴き声を聞いたカエルにチェックを入れよう



ニホンアマガエル

体長：3～4cm



トウキョウダルマガエル

体長：4～7cm



シュレーゲルアオガエル

体長：3～5cm



ニホンアカガエル

体長：3～7cm



アズマヒキガエル

体長：8～15cm



ウシガエル

体長：15～18cm