

みつけた鳥をチェックしよう

名前:	_____	天気/風:	_____ / _____
年月日:	_____年	_____月	_____日
時間:	_____:	_____~	_____:

- | | |
|-----------------------------------|-------------------------------------|
| <input type="checkbox"/> カイツブリ | <input type="checkbox"/> ハクセキレイ |
| <input type="checkbox"/> カワウ | <input type="checkbox"/> セグロセキレイ |
| <input type="checkbox"/> アマサギ | <input type="checkbox"/> ヒヨドリ |
| <input type="checkbox"/> ダイサギ | <input type="checkbox"/> モズ |
| <input type="checkbox"/> チュウサギ | <input type="checkbox"/> ツグミ |
| <input type="checkbox"/> コサギ | <input type="checkbox"/> ウグイス |
| <input type="checkbox"/> アオサギ | <input type="checkbox"/> オオヨシキリ |
| <input type="checkbox"/> マガモ | <input type="checkbox"/> セッカ |
| <input type="checkbox"/> カルガモ | <input type="checkbox"/> シジュウカラ |
| <input type="checkbox"/> サシバ | <input type="checkbox"/> メジロ |
| <input type="checkbox"/> オオタカ | <input type="checkbox"/> ホオジロ |
| <input type="checkbox"/> ツミ | <input type="checkbox"/> カワラヒワ |
| <input type="checkbox"/> チョウゲンボウ | <input type="checkbox"/> コイカル |
| <input type="checkbox"/> キジ | <input type="checkbox"/> スズメ |
| <input type="checkbox"/> バン | <input type="checkbox"/> ムクドリ |
| <input type="checkbox"/> オオバン | <input type="checkbox"/> オナガ |
| <input type="checkbox"/> コチドリ | <input type="checkbox"/> ハシボソガラス |
| <input type="checkbox"/> ムナグロ | <input type="checkbox"/> ハシブトガラス |
| <input type="checkbox"/> キョウジョシギ | <input type="checkbox"/> コブハクチョウ |
| <input type="checkbox"/> ユリカモメ | <input type="checkbox"/> コジュケイ |
| <input type="checkbox"/> アジサシ | <input type="checkbox"/> ドバト（カワラバト） |
| <input type="checkbox"/> コアジサシ | <input type="checkbox"/> |
| <input type="checkbox"/> キジバト | <input type="checkbox"/> |
| <input type="checkbox"/> カッコウ | <input type="checkbox"/> |
| <input type="checkbox"/> カワセミ | <input type="checkbox"/> |
| <input type="checkbox"/> コゲラ | <input type="checkbox"/> |
| <input type="checkbox"/> ヒバリ | <input type="checkbox"/> |
| <input type="checkbox"/> ショウドウツバメ | <input type="checkbox"/> |
| <input type="checkbox"/> ツバメ | <input type="checkbox"/> |
| <input type="checkbox"/> イワツバメ | <input type="checkbox"/> |



といはく てがたん

稲刈り後の田んぼ
で餌をとるチュウ
サギ、アマサギ



稲刈り後の田んぼの生き物は？

(注意)

- * 走行中の車や自転車、スズメバチやマムシに注意!
- * 畑や田んぼへの立ち入りには、配慮を!

秋、鳥が群れる！



群れるムクドリ

今年生まれた鳥たちは、しだいに集まり、群れで行動するようになります。秋になると、一部親鳥も加わった大群となります。



群れるスズメ

トンボのオス&メス、体のつくり

ナツアカネの♂♀



オス♂

メス♀

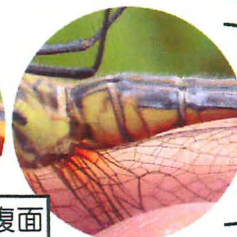

腹部の第2,3節
副性器の有(♂)無(♀)

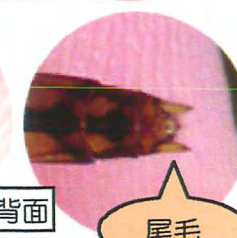
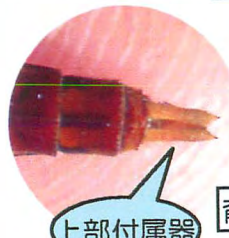

腹部の第10節の先
上部付属器、下部付属器あり(♂)
尾毛あり(♀)

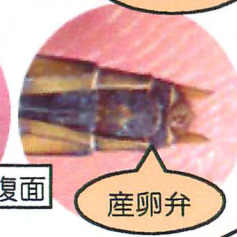

シオカラトンボの交尾



①上側のみは、下の♀の後頭部を、上付属器と下付属器ではさんでいる。
②副性器で交尾している