

コシアキトンボのオスとメス

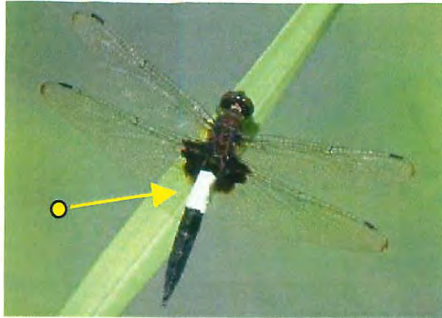

コシアキトンボ♂



コシアキトンボ♀

メモ

我孫子市鳥の博物館

〒270-1145 千葉県我孫子市高野山234の3

TEL. 04-7185-2212

<http://www.birdmus.abiko.chiba.jp>

定例探鳥会 てがたん

2004. 7. 10
(土)



コヒルガオ

名前はヒルガオに比べて花や葉が小型であることからついた。日当たりのよい道端に生えるつる性植物です。葉の基部が横にほこ形に張り出すのに対してヒルガオは基部が斜め後方に張りだします。花は直径3~4cmで、花柄の上部に縮れたひれがつくのが特徴です。

花期：6-8月
分布：本・四・九

観察するとき・・・

- ・ 足元にはじゅうぶん気をつけて、事故のないようにしましょう。
- ・ (特に保護者の方は、お子様の安全管理をしっかり)
- ・ 何にでも興味をもって記録をとってみましょう。

トンボの仲間 - トンボらんちく -

名前: _____ 天気/風: _____ /
 年月日: 2004年 7月 10日
 時間: 10:00 ~ 12:00

- | | | |
|----------------------------------|-------------------------------------|--------------------------|
| <input type="checkbox"/> カイツブリ | <input type="checkbox"/> ヒバリ | <input type="checkbox"/> |
| <input type="checkbox"/> ヨシゴイ | <input type="checkbox"/> ツバメ | <input type="checkbox"/> |
| <input type="checkbox"/> アマサギ | <input type="checkbox"/> ハクセキレイ | <input type="checkbox"/> |
| <input type="checkbox"/> ダイサギ | <input type="checkbox"/> セグロセキレイ | <input type="checkbox"/> |
| <input type="checkbox"/> チウサギ | <input type="checkbox"/> ヒヨドリ | <input type="checkbox"/> |
| <input type="checkbox"/> コサギ | <input type="checkbox"/> モズ | <input type="checkbox"/> |
| <input type="checkbox"/> アオサギ | <input type="checkbox"/> ウグイス | <input type="checkbox"/> |
| <input type="checkbox"/> マガモ | <input type="checkbox"/> オオヨシキリ | <input type="checkbox"/> |
| <input type="checkbox"/> カルガモ | <input type="checkbox"/> セッカ | <input type="checkbox"/> |
| <input type="checkbox"/> | | |
| <input type="checkbox"/> サシバ | <input type="checkbox"/> シジュウカラ | |
| <input type="checkbox"/> オオタカ | <input type="checkbox"/> メジロ | |
| <input type="checkbox"/> ツミ | <input type="checkbox"/> ホオジロ | |
| <input type="checkbox"/> キジ | <input type="checkbox"/> カワラヒワ | |
| <input type="checkbox"/> バン | <input type="checkbox"/> スズメ | |
| <input type="checkbox"/> オオバン | <input type="checkbox"/> ムクドリ | |
| <input type="checkbox"/> コチドリ | <input type="checkbox"/> オナガ | |
| <input type="checkbox"/> ムナグロ | <input type="checkbox"/> ハシボソガラス | |
| <input type="checkbox"/> キョウジョシギ | <input type="checkbox"/> ハシブトガラス | |
| <input type="checkbox"/> セグロカモメ | <input type="checkbox"/> コブハクチョウ | |
| <input type="checkbox"/> アジサシ | <input type="checkbox"/> コジュケイ | |
| <input type="checkbox"/> コアジサシ | <input type="checkbox"/> ドバト(カワラバト) | |
| <input type="checkbox"/> キジバト | | |
| <input type="checkbox"/> カッコウ | | |
| <input type="checkbox"/> カワセミ | | |
| <input type="checkbox"/> コゲラ | | |

見た鳥にチェック

他に見られた鳥も
のあとに書き入
 れてチェックを入
 れておきましょう。

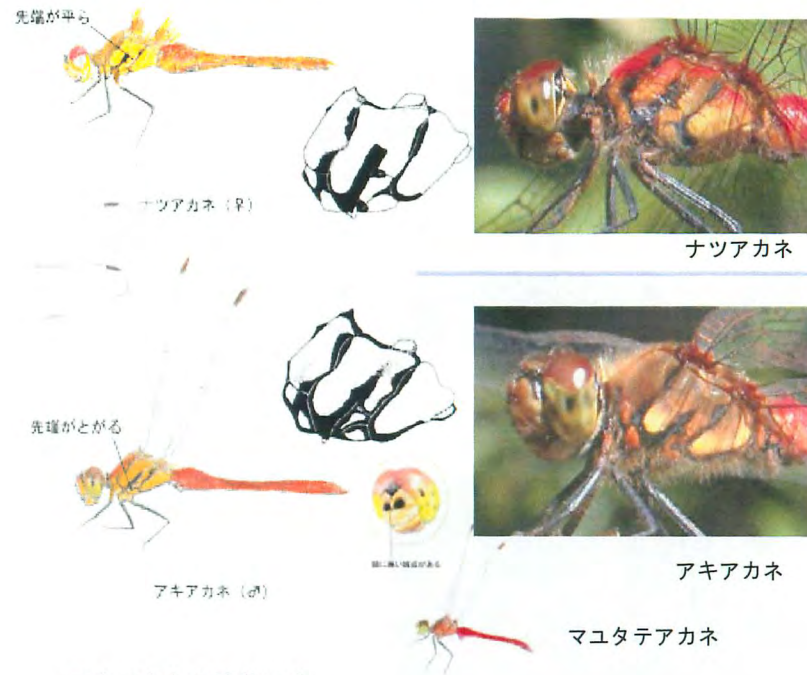

アキアカネの見分け方

翅(はね)に目立ったような黒い斑(まだら)がない。顔を正面から見たとき、ひたひたに黒い斑点がありません。あしはすべて黒色です。胸部側面(頭を左側にした状態で横からトンボの胸を見て下さい)にある2本の黒い線のうち、前の線の先端がとがっているのが特徴です。良く似た種類にナツアカネ、タイリクアカネ、マユタテアカネがいますが。

ナツアカネ

アキアカネとは胸にある前方の黒い線の先端がとがらず、平らになっていることで区別できます。産卵の時には、ナツアカネは空中でしっぽを上下するのに対し、他の3種はしっぽを水面にたたきつけることから区別できます。